

## Catálogo de la subasta

### Maquinaria de Construcción (España)

**¡Visita e inspección solo con cita previa!**

Hormilla (La Rioja)  
España

**113 lotes**

**Fecha de cierre:**

jueves, 27/04/2023, 10:00 horas(Hora local)

Ya se pueden realizar pujas a través de:

**Persona de contacto:**

Emilio Sobrado  
+34 936393895  
emilio.sobrado@surplex.com  
www.surplex.com

**Inspección:**

**¡Visita e inspección solo con cita previa!**

Hormilla (La Rioja)  
España

Lunes, **24/04/2023**, de 9:00 horas a 18:00 horas

Martes, **25/04/2023**, de 9:00 horas a 18:00 horas

Miércoles, **26/04/2023**, de 9:00 horas a 18:00 horas

**Descripción:**

**Maquinaria de Construcción de calidad. Importantes marcas como VOLVO, KOMATSU, JCB, GENIE, HAULOTTE, entre otras.**

1. La lista se actualiza constantemente. ¡No olvide echar un vistazo de vez en cuando!
2. Artículos ubicados en nuestra Campa Logroño-Hormilla

La comisión que se aplica es la siguiente:

Desde 0 € a 10.000 €: 15%  
Desde 10.001 € a 25.000 €: 8%  
Desde 25.001 € en adelante: 5%

Núm. 1



### ■ Miniexcavadora VOLVO ECR 88

Número de serie ECR88Y11560

Orugas de acero

Ancho de las orugas 450 mm

Dimensiones útiles del cazo aprox. 1450 x 450 x 350 mm

Hoja dózer de longitud 2300 mm

Máximo alcance horizontal 7240 mm

Profundidad de excavación 4570 mm

Altura máxima de corte 7000 mm

Altura máxima de carga 5120 mm

Fuerza de rotura 56 kN

Motor VOLVO D3.4ACAE2EC4U: 4 cilindros, cilindrada 3319 cc, potencia 44.40 KW

Horas de trabajo según contador 12363

Normativa CE

Se incluyen 2 cucharas de dimensiones aproximadas 750 x 700 x 530 mm y 350 x 800 x 490 mm

**IMPORTANTE:** El comprador es responsable de todo lo relacionado con la carga de este equipo

**Número de artículo:** 782226, **Fabricante:** VOLVO, **Modelo/Tipo:** ECR 88, **Año de fabricación:** 2006, **Disponibilidad:** Inmediatamente, **Estado:** sin comprobar,

**Condiciones de entrega:** EXW Hormilla (La Rioja), desde el basamento, sin embalar,

**Condiciones de pago:** 100% previo cobro, **Dimensiones (L x anch. x alt.):** 6.450 x 2.320 x 2.710 mm, **Peso aprox.:** 9.000 kg

Núm. 2



### ■ Plataforma Elevadora Telescópica Diésel GENIE S 65

Plataforma elevadora telescópica diésel

Número de serie S6005-10879

Carga máxima 227 kg

Altura máxima elevación de la plataforma aprox. 19800 mm

Alcance horizontal máximo aprox. 17100 mm

Dimensiones de la plataforma aprox. 2350 x 1100 mm

Tracción 4x4

Motor diésel DEUTZ D 2011: 3 cilindros, potencia 35.80 KW

Horas de trabajo según contador 1817

Normativa CE

**IMPORTANTE:** El comprador es responsable de todo lo relacionado con la carga de este equipo

**Número de artículo:** 817655, **Fabricante:** GENIE, **Modelo/Tipo:** S 65, **Año de fabricación:** 2005, **Disponibilidad:** Inmediatamente, **Estado:** sin comprobar,

**Condiciones de entrega:** EXW Hormilla (La Rioja), desde el basamento, sin embalar,

**Condiciones de pago:** 100% previo cobro, **Dimensiones (L x anch. x alt.):** 11.000 x 2.500 x 2.800 mm, **Peso aprox.:** 10.090 kg

Núm. 3



### ■ Plataforma Elevadora de Tijera Diésel HAULOTTE H 18 SX

Plataforma elevadora de tijera diésel

Número de serie CD113381

Carga máxima 500 kg

Altura máxima elevación de la plataforma aprox. 16000 mm

Dimensiones de la plataforma aprox. 4000 x 1890 mm

Dimensiones de la plataforma extendida aprox. 6000 x 1890 mm

Ruedas macizas

Tracción 4x4

Motor diésel HATZ 2L41C 166H: cilindrada 1716 cc, potencia 24 KW

Horas de trabajo según contador 2270

Normativa CE

**IMPORTANTE:** El comprador es responsable de todo lo relacionado con la carga de este equipo

**Número de artículo:** 817677, **Fabricante:** HAULOTTE, **Modelo/Tipo:** H 18 SX, **Año de fabricación:** 2007, **Disponibilidad:** Inmediatamente, **Estado:** sin comprobar, **Condiciones de entrega:** EXW Hormilla (La Rioja), desde el basamento, sin embalar, **Condiciones de pago:** 100% previo cobro, **Dimensiones (L x anch. x alt.):** 4.200 x 2.250 x 3.100 mm, **Peso aprox.:** 7.300 kg

Núm. 4



### ■ Plataforma Elevadora Articulada Diésel HAULOTTE HA 18 SPX

Plataforma elevadora articulada diésel

Número de serie AD109647

Carga máxima 230 kg

Altura máxima elevación de la plataforma aprox. 15300 mm

Alcance horizontal máximo aprox. 10600 mm

Dimensiones de la plataforma aprox. 1800 x 800 mm

Tracción 4x4

Motor diésel DEUTZ F 3L 2011: 3 cilindros, cilindrada 2332 cc, potencia 30.90 KW

Horas de trabajo según contador 755

Normativa CE

**IMPORTANTE:** El comprador es responsable de todo lo relacionado con la carga de este equipo

**Número de artículo:** 817661, **Fabricante:** HAULOTTE, **Modelo/Tipo:** HA 18 SPX, **Año de fabricación:** 2005, **Disponibilidad:** Inmediatamente, **Estado:** sin comprobar, **Condiciones de entrega:** EXW Hormilla (La Rioja), desde el basamento, sin embalar, **Condiciones de pago:** 100% previo cobro, **Dimensiones (L x anch. x alt.):** 6.650 x 2.300 x 2.200 mm, **Peso aprox.:** 7.900 kg

Núm. 5

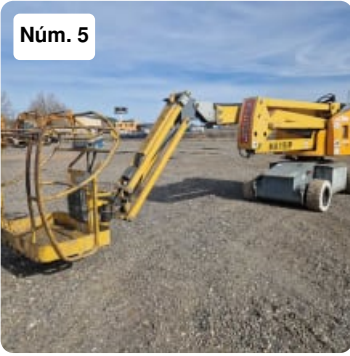

### ■ Plataforma Elevadora Articulada Eléctrica HAULOTTE HA 15 IP

Plataforma elevadora articulada eléctrica  
Número de serie AE105057  
Carga máxima 230 kg  
Altura máxima elevación de la plataforma aprox. 12870 mm  
Alcance horizontal máximo aprox. 8450 mm  
Dimensiones de la plataforma aprox. 1150 x 800 mm  
Ruedas macizas  
Batería de 48 V, con cargador de batería  
Horas de trabajo según contador 91  
Normativa CE

**IMPORTANTE:** El comprador es responsable de todo lo relacionado con la carga de este equipo

**Número de artículo:** 817643, **Fabricante:** HAULOTTE, **Modelo/Tipo:** HA 15 IP, **Año de fabricación:** 2007, **Disponibilidad:** Inmediatamente, **Estado:** sin comprobar, **Condiciones de entrega:** EXW Hormilla (La Rioja), desde el basamento, sin embalar, **Condiciones de pago:** 100% previo cobro, **Dimensiones (L x anch. x alt.):** 6.600 x 1.500 x 2.000 mm, **Peso aprox.:** 7.300 kg

Núm. 6



### ■ Pala Cargadora VOLVO L 110 H

Pala cargadora  
Número de serie VCEL110HC00010859  
Capacidad de la cuchara estándar aprox. 3 m<sup>3</sup>  
Altura máxima de vertido 4030 mm  
Potencia de elevación 150.60 kN  
Radio de giro 5730 mm  
Velocidad máxima de desplazamiento 40 km/h  
Neumáticos estándar 23.5 R25  
Motor VOLVO D8J: 8 cilindros, cilindrada 7755 cc, potencia 191 KW  
Horas de trabajo según contador 5592  
Normativa CE

**IMPORTANTE:** El comprador es responsable de todo lo relacionado con la carga de este equipo

**Número de artículo:** 789765, **Fabricante:** VOLVO, **Modelo/Tipo:** L 110 H, **Año de fabricación:** 2016, **Disponibilidad:** Inmediatamente, **Estado:** sin comprobar, **Condiciones de entrega:** EXW Hormilla (La Rioja), desde el basamento, sin embalar, **Condiciones de pago:** 100% previo cobro, **Dimensiones (L x anch. x alt.):** 8.500 x 2.600 x 3.700 mm, **Peso aprox.:** 20.700 kg

Núm. 7



### ■ Generador Eléctrico Diésel HIMOINSA HFW 160 T 5

Generador diésel, grupo electrógeno, generador eléctrico de gasoil

Número de serie 7111860

Voltaje: 400 V / 230 V / 50 Hz

Potencia 159.25 KVA - 127.40 KW

Motor turbodiésel IVECO NEF67TM3A: 6 cilindros, cilindrada 6700 cc, potencia 135.90 KW

Insonorizado

Horas de trabajo de acuerdo al contador 5744

**Número de artículo:** 817647, **Fabricante:** HIMOINSA, **Modelo/Tipo:** HFW 160 T 5, **Año de fabricación:** 2007, **Disponibilidad:** Inmediatamente, **Estado:** sin comprobar,

**Condiciones de entrega:** FCA Hormilla (La Rioja), cargado en camión, **Condiciones de pago:** 100% previo cobro, **Dimensiones (L x anch. x alt.):** 4.000 x 1.400 x 1.800 mm,

**Peso aprox.:** 2.363 kg

Núm. 8



### ■ Generador Eléctrico Diésel HIMOINSA HFW 100 T 5

Generador diésel, grupo electrógeno, generador eléctrico de gasoil

Número de serie 6107864

Voltaje: 400 V / 230 V / 50 Hz

Potencia 97.50 KVA - 78 KW

Motor turbodiésel IVECO NEF45TM2A: 4 cilindros, cilindrada 4500 cc, potencia 88.60 KW

Insonorizado

Horas de trabajo de acuerdo al contador 8507

**Número de artículo:** 817652, **Fabricante:** HIMOINSA, **Modelo/Tipo:** HFW 100 T 5, **Año de fabricación:** 2006, **Disponibilidad:** Inmediatamente, **Estado:** sin comprobar,

**Condiciones de entrega:** FCA Hormilla (La Rioja), cargado en camión, **Condiciones de pago:** 100% previo cobro, **Dimensiones (L x anch. x alt.):** 3.000 x 1.200 x 1.500 mm,

**Peso aprox.:** 2.000 kg

Núm. 9



### ■ Compresor de Tornillo Diésel Móvil ATLAS COPCO XAHS 186 AB AC LEG

Compresor de tornillo diésel móvil

Número de serie AIP377816

Motor diésel DEUTZ: 4 cilindros, potencia 104 KW

Presión máxima de trabajo 12 bares

Caudal 10380 l/min

Horas totales trabajando de acuerdo al contador 1828

**Número de artículo:** 817656, **Fabricante:** ATLAS COPCO, **Modelo/Tipo:** XAHS 186 AB AC LEG, **Año de fabricación:** 2001, **Disponibilidad:** Inmediatamente, **Estado:** sin

comprobar, **Condiciones de entrega:** FCA Hormilla (La Rioja), cargado en camión,

**Condiciones de pago:** 100% previo cobro, **Dimensiones (L x anch. x alt.):** 5.000 x 1.500 x 1.650 mm, **Peso aprox.:** 1.900 kg

Núm. 10



### ■ Compresor de Tornillo de Gasolina Móvil WINAIR SC 1500 HDE

Compresor de tornillo de gasolina móvil  
Número de serie 0815594  
Motor de gasolina HONDA: potencia 13.25 KW  
Presión de trabajo 7 bares  
Caudal 1500 l/min  
Horas totales trabajando de acuerdo al contador 7107

**Número de artículo:** 817649, **Fabricante:** WINAIR, **Modelo/Tipo:** SC 1500 HDE, **Año de fabricación:** 2000, **Disponibilidad:** Inmediatamente, **Estado:** sin comprobar, **Condiciones de entrega:** FCA Hormilla (La Rioja), cargado en camión, **Condiciones de pago:** 100% previo cobro, **Dimensiones (L x anch. x alt.):** 1.000 x 800 x 800 mm, **Peso aprox.:** 150 kg

Núm. 11



### ■ Plataforma Manual POWER TOWERS PECO-LIFT

Número de serie: 5430813G  
Peso: 150g  
Carga útil 150kg  
No. Personas + carga: 1 pax  
Altura de trabajo: 3500mm  
Max. Fuerza manual: 200N  
Solo uso interior  
Norma CE

#### IMPORTANTE:

El cliente es responsable de toda la carga relacionada con el equipo.  
Las dimensiones y pesos son aproximados.

**Número de artículo:** 789421, **Fabricante:** POWER TOWERS, **Modelo/Tipo:** PECO-LIFT, **Año de fabricación:** 2013, **Disponibilidad:** Immediately, **Estado:** sin comprobar, **Condiciones de entrega:** EXW Hormilla (La Rioja), desde el basamento, sin embalar, **Condiciones de pago:** 100% previo cobro, **Dimensiones (L x anch. x alt.):** 985 x 700 x 1.550 mm, **Peso aprox.:** 180 kg

Núm. 12



### ■ Camión Dumper Articulado VOLVO A 40 E

Número de identificación: VCE0A40EE00011544

6x6

Puerta trasera

AutoLube

Cámara de marcha atrás, A/C

Horas de trabajo 21.065

IMPORTANTE:

El comprador es responsable de toda la carga relacionada de los equipos.

Las dimensiones y pesos son orientativas.

**Número de artículo:** 767076, **Fabricante:** VOLVO, **Modelo/Tipo:** A 40 E, **Año de fabricación:** 2008, **Disponibilidad:** Inmediata, **Estado:** sin comprobar, **Condiciones de entrega:** EXW Hormilla (La Rioja), desde el basamento, sin embalar, **Condiciones de pago:** 100% previo cobro, **Dimensiones (L x anch. x alt.):** 11.300 x 3.750 x 3.430 mm, **Peso aprox.:** 30.200 kg

Núm. 13



### ■ Plataforma Elevadora de Tijera Eléctrica GENIE GS 4047

Plataforma elevadora de tijera eléctrica

Número de serie GS4713C-915

Carga máxima 350 kg

Altura máxima elevación de la plataforma aprox. 11700 mm

Dimensiones de la plataforma aprox. 2260 x 1160 mm

Ruedas macizas

Tracción 4x2

Batería de 24 V

Horas de trabajo según contador 518

Normativa CE

IMPORTANTE: El comprador es responsable de todo lo relacionado con la carga de este equipo

**Número de artículo:** 817660, **Fabricante:** GENIE, **Modelo/Tipo:** GS 4047, **Año de fabricación:** 2013, **Disponibilidad:** Inmediatamente, **Estado:** sin comprobar, **Condiciones de entrega:** EXW Hormilla (La Rioja), desde el basamento, sin embalar, **Condiciones de pago:** 100% previo cobro, **Dimensiones (L x anch. x alt.):** 2.440 x 1.200 x 2.540 mm, **Peso aprox.:** 3.221 kg

Núm. 14



#### ■ Plataforma Elevadora Articulada Diésel HAULOTTE HA 12 PX

Plataforma elevadora articulada diésel

Número de serie AD115004

Carga máxima 230 kg

Altura máxima elevación de la plataforma aprox. 10400 mm

Alcance horizontal máximo aprox. 6600 mm

Dimensiones de la plataforma aprox. 1500 x 800 mm

Tracción 4x4

Motor diésel LOMBARDINI LDW 1404/B6: 4 cilindros, cilindrada 1372 cc, potencia 21 KW

Horas de trabajo según contador 2880

Normativa CE

IMPORTANTE: El comprador es responsable de todo lo relacionado con la carga de este equipo

**Número de artículo:** 817645, **Fabricante:** HAULOTTE, **Modelo/Tipo:** HA 12 PX, **Año de fabricación:** 2007, **Disponibilidad:** Inmediatamente, **Estado:** sin comprobar,

**Condiciones de entrega:** EXW Hormilla (La Rioja), desde el basamento, sin embalar,

**Condiciones de pago:** 100% previo cobro, **Dimensiones (L x anch. x alt.):** 6.400 x 1.850 x 2.100 mm, **Peso aprox.:** 5.500 kg

Núm. 15



#### ■ Plataforma Elevadora Telescópica Diésel GENIE S 65

Plataforma elevadora telescópica diésel

Número de serie S6005-10871

Carga máxima 227 kg

Altura máxima elevación de la plataforma aprox. 19800 mm

Alcance horizontal máximo aprox. 17100 mm

Dimensiones de la plataforma aprox. 2350 x 1100 mm

Tracción 4x4

Motor diésel DEUTZ D 2011: 3 cilindros, potencia 35.80 KW

Horas de trabajo según contador 1785

Normativa CE

IMPORTANTE: El comprador es responsable de todo lo relacionado con la carga de este equipo

**Número de artículo:** 817650, **Fabricante:** GENIE, **Modelo/Tipo:** S 65, **Año de fabricación:** 2005, **Disponibilidad:** Inmediatamente, **Estado:** sin comprobar,

**Condiciones de entrega:** EXW Hormilla (La Rioja), desde el basamento, sin embalar,

**Condiciones de pago:** 100% previo cobro, **Dimensiones (L x anch. x alt.):** 11.000 x 2.500 x 2.800 mm, **Peso aprox.:** 10.090 kg



Núm. 16



### ■ Plataforma Elevadora Articulada Diésel HAULOTTE HA 18 SPX

Plataforma elevadora articulada diésel

Número de serie AD112072

Carga máxima 230 kg

Altura máxima elevación de la plataforma aprox. 15300 mm

Alcance horizontal máximo aprox. 10600 mm

Dimensiones de la plataforma aprox. 1800 x 800 mm

Tracción 4x4

Motor diésel DEUTZ F 3L 2011: 3 cilindros, cilindrada 2332 cc, potencia 30.90 KW

Horas de trabajo según contador 5584

Normativa CE

IMPORTANTE: El comprador es responsable de todo lo relacionado con la carga de este equipo

**Número de artículo:** 817671, **Fabricante:** HAULOTTE, **Modelo/Tipo:** HA 18 SPX, **Año de fabricación:** 2006, **Disponibilidad:** Inmediatamente, **Estado:** sin comprobar, **Condiciones de entrega:** EXW Hormilla (La Rioja), desde el basamento, sin embalar, **Condiciones de pago:** 100% previo cobro, **Dimensiones (L x anch. x alt.):** 6.650 x 2.300 x 2.200 mm, **Peso aprox.:** 7.900 kg

Núm. 17



### ■ Plataforma Elevadora de Tijera Eléctrica GENIE GS 4047

Plataforma elevadora de tijera eléctrica

Número de serie GS4713C-956

Carga máxima 350 kg

Altura máxima elevación de la plataforma aprox. 11700 mm

Dimensiones de la plataforma aprox. 2260 x 1160 mm

Ruedas macizas

Tracción 4x2

Batería de 24 V

Horas de trabajo según contador 462

Normativa CE

IMPORTANTE: El comprador es responsable de todo lo relacionado con la carga de este equipo

**Número de artículo:** 817667, **Fabricante:** GENIE, **Modelo/Tipo:** GS 4047, **Año de fabricación:** 2013, **Disponibilidad:** Inmediatamente, **Estado:** sin comprobar, **Condiciones de entrega:** EXW Hormilla (La Rioja), desde el basamento, sin embalar, **Condiciones de pago:** 100% previo cobro, **Dimensiones (L x anch. x alt.):** 2.440 x 1.200 x 2.540 mm, **Peso aprox.:** 3.221 kg

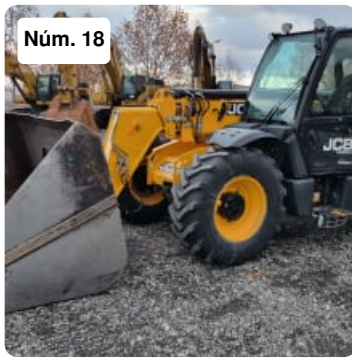

### ■ Manipulador Telescópico JCB 535-95 AGRI SUPER

Manipulador telescópico  
Número de serie JCB5XB3JVJ2729603  
Matrícula: E 2197 BGY  
Capacidad máxima de carga 3500 kg  
Altura máxima elevación 9500 mm  
Horas de trabajo de acuerdo al contador 5931  
Motor JCB EcoMax: cilindrada 4399 cc, potencia 93 KW  
Normativa CE

#### IMPORTANTE:

El comprador es responsable de todo lo relacionado con la carga de este equipo  
Surplex entrega este vehículo al comprador con Notificación de Venta en la DGT. Esta notificación de venta se facturará de forma separada y tendrá un importe de 100 €

**Número de artículo:** 789756, **Fabricante:** JCB, **Modelo/Tipo:** 535-95 AGRI SUPER, **Año de fabricación:** 2018, **Disponibilidad:** Inmediatamente, **Estado:** sin comprobar, **Condiciones de entrega:** EXW Hormilla (La Rioja), desde el basamento, sin embalar, **Condiciones de pago:** 100% previo cobro, **Dimensiones (L x anch. x alt.):** 5.000 x 2.300 x 2.490 mm, **Peso aprox.:** 8.400 kg



### ■ Carretilla Elevadora Eléctrica FIAT E 30 N

Carretilla elevadora eléctrica, montacargas eléctrico, toro elevador  
Número de serie 1864160  
Capacidad de carga 3000 kg  
Altura máxima elevación 3600 mm  
Altura mínima de paso 2360 mm  
Longitud horquillas 1010 mm  
Apertura máxima de las horquillas 1000 mm  
Ruedas macizas  
Horas de trabajo de acuerdo al contador 90234  
Batería de 72 V, con cargador de batería FULMEN

¡IMPORTANTE!: Esta carretilla NO funciona por fallo eléctrico

IMPORTANTE: El comprador es responsable de todo lo relacionado con la carga de este equipo

**Número de artículo:** 782213, **Fabricante:** FIAT, **Modelo/Tipo:** E 30 N, **Año de fabricación:** 1987, **Disponibilidad:** Inmediatamente, **Estado:** sin comprobar, **Condiciones de entrega:** EXW Hormilla (La Rioja), desde el basamento, sin embalar, **Condiciones de pago:** 100% previo cobro, **Dimensiones (L x anch. x alt.):** 3.310 x 1.150 x 2.360 mm, **Peso aprox.:** 2.000 kg

Núm. 20



### ■ Generador Eléctrico Diésel HIMOINSA HFW 75 T 5

Generador diésel, grupo electrógeno, generador eléctrico de gasoil

Número de serie 7105025

Voltaje: 400 V / 230 V / 50 Hz

Potencia 72.50 KVA - 58 KW

Alternador DBT HA 200 SD/4

Motor turbodiésel IVECO NEF45SM3: 4 cilindros, cilindrada 4500 cc, potencia 79.90 KW

Insonorizado

**Número de artículo:** 817675, **Fabricante:** HIMOINSA, **Modelo/Tipo:** HFW 75 T 5, **Año**

**de fabricación:** 2007, **Disponibilidad:** Inmediatamente, **Estado:** sin comprobar,

**Condiciones de entrega:** FCA Hormilla (La Rioja), cargado en camión, **Condiciones de**

**pago:** 100% previo cobro, **Dimensiones (L x anch. x alt.):** 3.000 x 1.200 x 1.500 mm,

**Peso aprox.:** 1.550 kg

Núm. 21



### ■ Generador Eléctrico Diésel HIMOINSA HFW 60 T 5

Generador diésel, grupo electrógeno, generador eléctrico de gasoil

Número de serie 6107225

Voltaje: 400 V / 230 V / 50 Hz

Potencia 59.38 KVA - 47.50 KW

Alternador DBT HA 200 SD/4

Motor turbodiésel IVECO NEF45SM1F: 4 cilindros, cilindrada 4500 cc, potencia 60 KW

Insonorizado

Horas de trabajo de acuerdo al contador 4431

**Número de artículo:** 817648, **Fabricante:** HIMOINSA, **Modelo/Tipo:** HFW 60 T 5, **Año**

**de fabricación:** 2006, **Disponibilidad:** Inmediatamente, **Estado:** sin comprobar,

**Condiciones de entrega:** FCA Hormilla (La Rioja), cargado en camión, **Condiciones de**

**pago:** 100% previo cobro, **Dimensiones (L x anch. x alt.):** 3.000 x 1.200 x 1.500 mm,

**Peso aprox.:** 1.450 kg

Núm. 22



### ■ Compresor de Tornillo con Motor Diésel COMPAIR C 100

Compresor de tornillo con motor diésel

Número de serie WCA1K012321110158

Potencia 77 KW-2400 rpm

Motor diésel DAIMLER CHRYSLER 0M364A

Presión de trabajo 7 bares

Caudal 10500 l/min

**Número de artículo:** 787795, **Fabricante:** COMPAIR, **Modelo/Tipo:** C 100, **Año de**

**fabricación:** 2002, **Disponibilidad:** Inmediatamente, **Estado:** sin comprobar,

**Condiciones de entrega:** FCA Hormilla (La Rioja), cargado en camión, **Condiciones de**

**pago:** 100% previo cobro, **Dimensiones (L x anch. x alt.):** 2.960 x 1.300 x 1.940 mm,

**Peso aprox.:** 2.300 kg



### ■ Plataforma Manual POWER TOWERS PECO-LIFT

Numero de Serie: 2215012G

Peso: 150g

Capacidad de carga: 150kg

No. pax + carga: 1 pax

Altura de Trabajo: 3500mm

Max. Fuerza: 200N

Para uso interior

Normativa CE

MPORTANTE:

El cliente es responsable de toda la carga relacionada con el equipo.

Las dimensiones y pesos son aproximados.

**Número de artículo:** 789412, **Fabricante:** POWER TOWERS, **Modelo/Tipo:** PECO-LIFT, **Año de fabricación:** 2012, **Disponibilidad:** Immediately, **Estado:** sin comprobar, **Condiciones de entrega:** EXW Hormilla (La Rioja), desde el basamento, sin embalar, **Condiciones de pago:** 100% previo cobro, **Dimensiones (L x anch. x alt.):** 985 x 700 x 1.550 mm, **Peso aprox.:** 180 kg

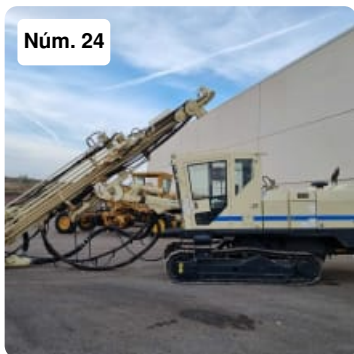

### ■ Perforadora Hidráulica de Orugas FURUKAWA HCR 1200 ED

Número de serie 1352192

Orugas de acero

Ancho de las orugas 330 mm

Diámetro de broca desde 76 mm hasta 102 mm

Fuerza de alimentación de tracción 29.50 KN

Fuerza de alimentación de empuje 23.10 KN

Potencia del motor 149 KW

Grabadora digital de perforación FORALIM 2-4G

Horas de trabajo según contador 7940

IMPORTANTE: El comprador es responsable de todo lo relacionado con la carga de este equipo

**Número de artículo:** 782223, **Fabricante:** FURUKAWA, **Modelo/Tipo:** HCR 1200 ED, **Año de fabricación:** 2006, **Disponibilidad:** Inmediatamente, **Estado:** sin comprobar, **Condiciones de entrega:** EXW Hormilla (La Rioja), desde el basamento, sin embalar, **Condiciones de pago:** 100% previo cobro, **Dimensiones (L x anch. x alt.):** 10.900 x 2.700 x 3.700 mm, **Peso aprox.:** 13.900 kg

Núm. 25



### ■ Plataforma Elevadora Articulada Diésel HAULOTTE HA 16 SPX

Plataforma elevadora articulada diésel

Número de serie AD114793

Carga máxima 230 kg

Altura máxima elevación de la plataforma aprox. 14000 mm

Alcance horizontal máximo aprox. 9100 mm

Dimensiones de la plataforma aprox. 1800 x 800 mm

Tracción 4x4

Motor diésel DEUTZ F 3L 2011: 3 cilindros, cilindrada 2332 cc, potencia 30.90 KW

Horas de trabajo según contador 5209

Normativa CE

IMPORTANTE: El comprador es responsable de todo lo relacionado con la carga de este equipo

**Número de artículo:** 817665, **Fabricante:** HAULOTTE, **Modelo/Tipo:** HA 16 SPX, **Año de fabricación:** 2006, **Disponibilidad:** Inmediatamente, **Estado:** sin comprobar, **Condiciones de entrega:** EXW Hormilla (La Rioja), desde el basamento, sin embalar, **Condiciones de pago:** 100% previo cobro, **Dimensiones (L x anch. x alt.):** 5.250 x 2.250 x 2.200 mm, **Peso aprox.:** 6.700 kg

Núm. 26



### ■ Plataforma Elevadora de Tijera Eléctrica GENIE GS 4047

Plataforma elevadora de tijera eléctrica

Número de serie GS4713C-877

Carga máxima 350 kg

Altura máxima elevación de la plataforma aprox. 11700 mm

Dimensiones de la plataforma aprox. 2260 x 1160 mm

Ruedas macizas

Tracción 4x2

Batería de 24 V

Horas de trabajo según contador 578

Normativa CE

IMPORTANTE: El comprador es responsable de todo lo relacionado con la carga de este equipo

**Número de artículo:** 817678, **Fabricante:** GENIE, **Modelo/Tipo:** GS 4047, **Año de fabricación:** 2013, **Disponibilidad:** Inmediatamente, **Estado:** sin comprobar, **Condiciones de entrega:** EXW Hormilla (La Rioja), desde el basamento, sin embalar, **Condiciones de pago:** 100% previo cobro, **Dimensiones (L x anch. x alt.):** 2.440 x 1.200 x 2.540 mm, **Peso aprox.:** 3.221 kg

Núm. 27

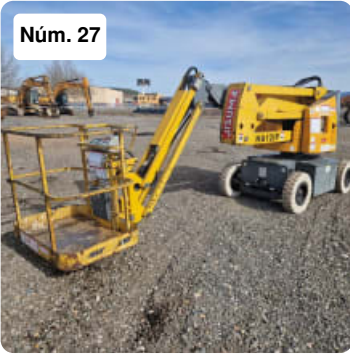

### ■ Plataforma Elevadora Articulada Eléctrica HAULOTTE HA 12 IP

Plataforma elevadora articulada eléctrica  
Número de serie AE105008  
Carga máxima 230 kg  
Altura máxima elevación de la plataforma aprox. 10000 mm  
Alcance horizontal máximo aprox. 6500 mm  
Dimensiones de la plataforma aprox. 1200 x 800 mm  
Ruedas macizas  
Batería de 48 V, con cargador de batería  
Horas de trabajo según contador 828  
Normativa CE

IMPORTANTE: El comprador es responsable de todo lo relacionado con la carga de este equipo

**Número de artículo:** 817644, **Fabricante:** HAULOTTE, **Modelo/Tipo:** HA 12 IP, **Año de fabricación:** 2007, **Disponibilidad:** Inmediatamente, **Estado:** sin comprobar, **Condiciones de entrega:** EXW Hormilla (La Rioja), desde el basamento, sin embalar, **Condiciones de pago:** 100% previo cobro, **Dimensiones (L x anch. x alt.):** 6.000 x 1.300 x 2.100 mm, **Peso aprox.:** 5.900 kg

Núm. 28



### ■ Plataforma Elevadora Telescópica Diésel GENIE S 85

Plataforma elevadora telescópica diésel  
Número de serie S85-2411  
Carga máxima 227 kg  
Altura máxima elevación de la plataforma aprox. 25900 mm  
Alcance horizontal máximo aprox. 23400 mm  
Dimensiones de la plataforma aprox. 2000 x 700 mm  
Tracción 4x4  
Motor diésel DEUTZ B/FL 1011F  
Horas de trabajo según contador 7547  
Normativa CE

IMPORTANTE: El comprador es responsable de todo lo relacionado con la carga de este equipo

**Número de artículo:** 817679, **Fabricante:** GENIE, **Modelo/Tipo:** S 85, **Año de fabricación:** 2000, **Disponibilidad:** Inmediatamente, **Estado:** sin comprobar, **Condiciones de entrega:** EXW Hormilla (La Rioja), desde el basamento, sin embalar, **Condiciones de pago:** 100% previo cobro, **Dimensiones (L x anch. x alt.):** 12.200 x 2.500 x 2.800 mm, **Peso aprox.:** 16.900 kg

Núm. 29



### ■ Plataforma Elevadora de Tijera Diésel HAULOTTE H 15 SX

Plataforma elevadora de tijera diésel  
Número de serie CD113000  
Carga máxima 500 kg  
Altura máxima elevación de la plataforma aprox. 13000 mm  
Dimensiones de la plataforma aprox. 4000 x 1890 mm  
Dimensiones de la plataforma extendida aprox. 6000 x 1890 mm  
Ruedas macizas  
Tracción 4x4  
Motor diésel HATZ: potencia 24 KW  
Horas de trabajo según contador 2277  
Normativa CE

IMPORTANTE: El comprador es responsable de todo lo relacionado con la carga de este equipo

**Número de artículo:** 817653, **Fabricante:** HAULOTTE, **Modelo/Tipo:** H 15 SX, **Año de fabricación:** 2007, **Disponibilidad:** Inmediatamente, **Estado:** sin comprobar, **Condiciones de entrega:** EXW Hormilla (La Rioja), desde el basamento, sin embalar, **Condiciones de pago:** 100% previo cobro, **Dimensiones (L x anch. x alt.):** 4.120 x 2.250 x 2.770 mm, **Peso aprox.:** 6.340 kg

Núm. 30



### ■ Excavadora de Ruedas HYUNDAI ROBEX 200 W 7

Excavadora de ruedas  
Matrícula: E 4691 BDP  
Número de serie N60410655  
Máximo alcance horizontal 9480 mm  
Profundidad de excavación 6700 mm  
Fuerza de rotura 130 kN  
Motor CUMMINS B5.9C, potencia 114 KW  
Horas de trabajo según contador 12443  
Normativa CE  
NO se incluye cuchara

IMPORTANTE:

El comprador es responsable de todo lo relacionado con la carga de este equipo  
Surplex entrega este vehículo al comprador con Notificación de Venta en la DGT. Esta notificación de venta se facturará de forma separada y tendrá un importe de 100 €

**Número de artículo:** 789276, **Fabricante:** HYUNDAI, **Modelo/Tipo:** ROBEX 200 W 7, **Año de fabricación:** 2006, **Disponibilidad:** Inmediatamente, **Estado:** sin comprobar, **Condiciones de entrega:** EXW Hormilla (La Rioja), desde el basamento, sin embalar, **Condiciones de pago:** 100% previo cobro, **Dimensiones (L x anch. x alt.):** 9.600 x 2.490 x 3.360 mm, **Peso aprox.:** 20.500 kg

Núm. 31

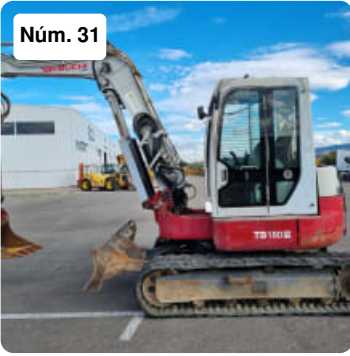

### ■ Miniexcavadora TAKEUCHI TB 180 FR

Número de serie 17840379

Orugas de goma

Ancho de las orugas 450 mm

Dimensiones útiles de la cuchara aprox. 550 x 800 x 500 mm

Hoja dózer de longitud 2300 mm

Velocidad máxima de desplazamiento 5.80 km/h

Máximo alcance horizontal 7035 mm

Profundidad de excavación 4545 mm

Altura máxima de carga 4650 mm

Motor YANMAR 4TNV98-ZQTBZ: 4 cilindros, cilindrada 3317 cc, potencia 45.30 KW

Horas de trabajo según contador 10766

Normativa CE

IMPORTANTE: El comprador es responsable de todo lo relacionado con la carga de este equipo

**Número de artículo:** 782212, **Fabricante:** TAKEUCHI, **Modelo/Tipo:** TB 180 FR, **Año de fabricación:** 2010, **Disponibilidad:** Inmediatamente, **Estado:** sin comprobar, **Condiciones de entrega:** EXW Hormilla (La Rioja), desde el basamento, sin embalar, **Condiciones de pago:** 100% previo cobro, **Dimensiones (L x anch. x alt.):** 6.400 x 2.300 x 2.720 mm, **Peso aprox.:** 8.345 kg

Núm. 32



### ■ Camion de Mantenimiento RENAULT M220.14C

Bastidor: VF644ACA000001009

Matricula: 6175-BSV

IMPORTANTE:

El comprador es responsable de todo lo relacionado con la carga de este equipo

Surplex entrega este vehículo al comprador con Notificación de Venta en la DGT. Esta notificación de venta se facturará de forma separada y tendrá un importe de 100 €

**Número de artículo:** 768391, **Fabricante:** RENAULT, **Modelo/Tipo:** M220.14C, **Disponibilidad:** Immediately, **Estado:** sin comprobar, **Condiciones de entrega:** EXW Hormilla (La Rioja), desde el basamento, sin embalar, **Condiciones de pago:** 100% previo cobro, **Dimensiones (L x anch. x alt.):** 6.000 x 2.400 x 3.000 mm, **Peso aprox.:** 13.000 kg



Núm. 33



### ■ Plataforma Eléctrica POWER TOWERS POWER TOWERS

Numero de Serie: 18751813A  
Peso: 342kg  
Carga Útil: 250kg  
No. Personas + carga: 1 pax(80kg) +170kg  
Altura de Trabajo: 5100mm  
Fuerza Máxima: 200N  
Uso interior  
Normativa CE

#### IMPORTANTE:

El cliente es responsable de toda la carga relacionada con el equipo.

Las dimensiones y pesos son aproximados.

**Número de artículo:** 789418, **Fabricante:** POWER TOWERS, **Modelo/Tipo:** POWER TOWERS, **Año de fabricación:** 2013, **Disponibilidad:** Immediately, **Estado:** sin comprobar, **Condiciones de entrega:** EXW Hormilla (La Rioja), desde el basamento, sin embalar, **Condiciones de pago:** 100% previo cobro, **Dimensiones (L x anch. x alt.):** 1.520 x 780 x 1.920 mm, **Peso aprox.:** 310 kg

Núm. 34



### ■ Motoniveladora CHAMPION 720 A

Número de serie 720A-11-09-11771  
Ancho de la cuchilla 3650 mm  
Motor CUMMINS C8.3: 6 cilindros, cilindrada 8300 cc, potencia 117 KW  
Horas de trabajo según contador 8589

IMPORTANTE: El comprador es responsable de todo lo relacionado con la carga de este equipo

**Número de artículo:** 782217, **Fabricante:** CHAMPION, **Modelo/Tipo:** 720 A, **Disponibilidad:** Inmediatamente, **Estado:** sin comprobar, **Condiciones de entrega:** EXW Hormilla (La Rioja), desde el basamento, sin embalar, **Condiciones de pago:** 100% previo cobro, **Dimensiones (L x anch. x alt.):** 8.510 x 2.370 x 3.280 mm, **Peso aprox.:** 14.800 kg

Núm. 35



### ■ Generador Eléctrico Diésel HIMOINSA HFW 100 T 5

Generador diésel, grupo electrógeno, generador eléctrico de gasoil

Número de serie 7111080

Voltaje: 400 V / 230 V / 50 Hz

Potencia 98.75 KVA - 79 KW

Alternador DBT HA 200 MD/4

Motor turbodiésel IVECO NEF45TM2A: 4 cilindros, cilindrada 4500 cc, potencia 88.60 KW

Insonorizado

Horas de trabajo de acuerdo al contador 8111

**Número de artículo:** 817674, **Fabricante:** HIMOINSA, **Modelo/Tipo:** HFW 100 T 5, **Año de fabricación:** 2007, **Disponibilidad:** Inmediatamente, **Estado:** sin comprobar, **Condiciones de entrega:** FCA Hormilla (La Rioja), cargado en camión, **Condiciones de pago:** 100% previo cobro, **Dimensiones (L x anch. x alt.):** 3.000 x 1.200 x 1.500 mm, **Peso aprox.:** 1.670 kg

Núm. 36



### ■ Camión Hormigonera IVECO EUROTRAKKER CURSOR

Camión hormigonera

Matrícula: 3027 DBK

Número de bastidor WJM3JRS00C132712

Motor IVECO CURSOR D-F3BE0681G\*B: 6 cilindros, cilindrada 12882 cc, potencia 280 KW

Peso máximo total 32000 kg, tara 13972 kg

399905 km de acuerdo al contador

Hormigonera BARYVAL ANN-10/101: número de serie 14665, capacidad aprox. 10 m<sup>3</sup>

Este vehículo se entrega con solamente un juegos de llaves

Gastos de cambio de titularidad a cargo del comprador

Gastos de ITV a cargo del comprador

El comprador se responsabiliza de pasar la ITV para poder circular por las carreteras españolas

**IMPORTANTE:**

El comprador es responsable de todo lo relacionado con la carga de este equipo

Surplex entrega este vehículo al comprador con Notificación de Venta en la DGT. Esta notificación de venta se facturará de forma separada y tendrá un importe de 100 €

**Número de artículo:** 782211, **Fabricante:** IVECO, **Modelo/Tipo:** EUROTRAKKER CURSOR, **Año de fabricación:** 2004, **Disponibilidad:** Inmediatamente, **Estado:** sin comprobar, **Condiciones de entrega:** EXW Hormilla (La Rioja), desde el basamento, sin embalar, **Condiciones de pago:** 100% previo cobro, **Dimensiones (L x anch. x alt.):** 9.600 x 2.500 x 3.960 mm, **Peso aprox.:** 14.000 kg



Núm. 37

### ■ Plataforma Eléctrica POWER TOWERS NANO SP

Número de serie: 7650612D

Peso: 478kg

Carga útil 200kg

No. Personas + carga: 1 pax(80kg) +120kg

Altura de trabajo: 4500mm

Max. Fuerza Manual: 200N

Max. Velocidad del viento: 12,5 m/s

Inclinación: 1,8 grados

Norma CE

IMPORTANTE:

El cliente es responsable de toda la carga relacionada con el equipo.

Las dimensiones y pesos son aproximados.

**Número de artículo:** 789422, **Fabricante:** POWER TOWERS, **Modelo/Tipo:** NANO SP, **Año de fabricación:** 2012, **Disponibilidad:** Immediately, **Estado:** sin comprobar, **Condiciones de entrega:** EXW Hormilla (La Rioja), desde el basamento, sin embalar, **Condiciones de pago:** 100% previo cobro, **Dimensiones (L x anch. x alt.):** 1.200 x 750 x 1.590 mm, **Peso aprox.:** 478 kg



Núm. 38

### ■ Plataforma Eléctrica POWER TOWERS POWER TOWER

Número de serie: 8011809A

Peso: 342kg

Carga útil 250kg

No. Personas + carga: 1 pax(80kg) +170kg

Altura de trabajo: 5100mm

Max. Fuerza manual: 200N

Solo uso interior

Norma CE

IMPORTANTE:

El cliente es responsable de toda la carga relacionada con el equipo.

Las dimensiones y pesos son aproximados.

**Número de artículo:** 789408, **Fabricante:** POWER TOWERS, **Modelo/Tipo:** POWER TOWER, **Año de fabricación:** 2009, **Disponibilidad:** Immediately, **Estado:** sin comprobar, **Condiciones de entrega:** EXW Hormilla (La Rioja), desde el basamento, sin embalar, **Condiciones de pago:** 100% previo cobro, **Dimensiones (L x anch. x alt.):** 1.520 x 780 x 1.920 mm, **Peso aprox.:** 310 kg

Núm. 39



### ■ Plataforma Manual POWER TOWERS PECO-LIFT

Número de serie: 4420613G

Peso: 150kg

Carga útil 150kg

No. Personas + carga: 1 pax

Altura de trabajo: 3500mm

Max. Fuerza manual: 200N

Solo uso interior

Norma CE

IMPORTANTE:

El cliente es responsable de toda la carga relacionada con el equipo.

Las dimensiones y pesos son aproximados.

**Número de artículo:** 789409, **Fabricante:** POWER TOWERS, **Modelo/Tipo:** PECO-LIFT,

**Año de fabricación:** 2013, **Disponibilidad:** Immediately, **Estado:** sin comprobar,

**Condiciones de entrega:** EXW Hormilla (La Rioja), desde el basamento, sin embalar,

**Condiciones de pago:** 100% previo cobro, **Dimensiones (L x anch. x alt.):** 985 x 700 x

1.550 mm, **Peso aprox.:** 180 kg

Núm. 40



### ■ Miniexcavadora de Orugas TAKEUCHI TB 175

Miniexcavadora de orugas

Número de serie 17510663

Orugas de goma

Ancho de las orugas 450 mm

Hoja dózer

Velocidad máxima de desplazamiento 5.50 km/h

Máximo alcance horizontal 7239 mm

Profundidad de excavación 4623 mm

Motor diésel YANMAR 4TNE98TBZ: 4 cilindros, cilindrada 3300 cc, potencia 43.50 KW

Horas de trabajo según contador 10283

NO se incluye cuchara

IMPORTANTE: El comprador es responsable de todo lo relacionado con la carga de este equipo

**Número de artículo:** 790005, **Fabricante:** TAKEUCHI, **Modelo/Tipo:** TB 175, **Año de fabricación:** 2001, **Disponibilidad:** Inmediatamente, **Estado:** sin comprobar,

**Condiciones de entrega:** EXW Hormilla (La Rioja), desde el basamento, sin embalar,

**Condiciones de pago:** 100% previo cobro, **Dimensiones (L x anch. x alt.):** 7.400 x 2.100

x 2.500 mm, **Peso aprox.:** 7.500 kg

Núm. 41



### ■ Plataforma Elevadora Articulada Eléctrica HAULOTTE HA 12 IP

Plataforma elevadora articulada eléctrica  
Número de serie AE104903  
Carga máxima 230 kg  
Altura máxima elevación de la plataforma aprox. 10000 mm  
Alcance horizontal máximo aprox. 6500 mm  
Dimensiones de la plataforma aprox. 1200 x 800 mm  
Ruedas macizas  
Batería de 48 V, con cargador de batería  
Horas de trabajo según contador 146  
Normativa CE

IMPORTANTE: El comprador es responsable de todo lo relacionado con la carga de este equipo

**Número de artículo:** 817646, **Fabricante:** HAULOTTE, **Modelo/Tipo:** HA 12 IP, **Año de fabricación:** 2007, **Disponibilidad:** Inmediatamente, **Estado:** sin comprobar, **Condiciones de entrega:** EXW Hormilla (La Rioja), desde el basamento, sin embalar, **Condiciones de pago:** 100% previo cobro, **Dimensiones (L x anch. x alt.):** 6.000 x 1.300 x 2.100 mm, **Peso aprox.:** 5.900 kg

Núm. 42



### ■ Pala Cargadora KOMATSU WA 470-7

Pala cargadora  
Número de serie KMTWA120C79H52057  
Capacidad máxima de la cuchara aprox. 6 m<sup>3</sup>  
Altura máxima de vertido 3010 mm  
Potencia de elevación 232 kN  
Radio de giro 7670 mm  
Velocidad máxima de desplazamiento 39 km/h  
Neumáticos estándar 26.5 R25  
Motor diésel KOMATSU SAA6D125E-6: 6 cilindros, cilindrada 11040 cc, potencia 204 KW  
Horas de trabajo según contador 10915  
Normativa CE

IMPORTANTE: El comprador es responsable de todo lo relacionado con la carga de este equipo

**Número de artículo:** 789432, **Fabricante:** KOMATSU, **Modelo/Tipo:** WA 470-7, **Año de fabricación:** 2014, **Disponibilidad:** Inmediatamente, **Estado:** sin comprobar, **Condiciones de entrega:** EXW Hormilla (La Rioja), desde el basamento, sin embalar, **Condiciones de pago:** 100% previo cobro, **Dimensiones (L x anch. x alt.):** 8.900 x 3.200 x 3.500 mm, **Peso aprox.:** 24.000 kg

Núm. 43



#### ■ Generador Eléctrico Diésel HIMOINSA HFW 100 T 5

Generador diésel, grupo electrógeno, generador eléctrico de gasoil

Número de serie 7111081

Voltaje: 400 V / 230 V / 50 Hz

Potencia 98.75 KVA - 79 KW

Alternador DBT HA 200 MD/4

Motor turbodiésel IVECO NEF45TM2A: 4 cilindros, cilindrada 4500 cc, potencia 88.60 KW

Insonorizado

Horas de trabajo de acuerdo al contador 1951

**Número de artículo:** 817659, **Fabricante:** HIMOINSA, **Modelo/Tipo:** HFW 100 T 5, **Año de fabricación:** 2007, **Disponibilidad:** Inmediatamente, **Estado:** sin comprobar, **Condiciones de entrega:** FCA Hormilla (La Rioja), cargado en camión, **Condiciones de pago:** 100% previo cobro, **Dimensiones (L x anch. x alt.):** 3.000 x 1.200 x 1.500 mm, **Peso aprox.:** 1.670 kg

Núm. 44



#### ■ Generador Eléctrico Diésel HIMOINSA HFW 75 T 5

Generador diésel, grupo electrógeno, generador eléctrico de gasoil

Número de serie 7105026

Voltaje: 400 V / 230 V / 50 Hz

Potencia 72.50 KVA - 58 KW

Alternador DBT HA 200 SD/4

Motor turbodiésel IVECO NEF45SM3: 4 cilindros, cilindrada 4500 cc, potencia 79.90 KW

Insonorizado

Horas de trabajo de acuerdo al contador 3501

**Número de artículo:** 817672, **Fabricante:** HIMOINSA, **Modelo/Tipo:** HFW 75 T 5, **Año de fabricación:** 2007, **Disponibilidad:** Inmediatamente, **Estado:** sin comprobar, **Condiciones de entrega:** FCA Hormilla (La Rioja), cargado en camión, **Condiciones de pago:** 100% previo cobro, **Dimensiones (L x anch. x alt.):** 3.000 x 1.200 x 1.500 mm, **Peso aprox.:** 1.550 kg

Núm. 45



### ■ Generador Eléctrico Diésel HIMOINSA HFW 60 T 5

Generador diésel, grupo electrógeno, generador eléctrico de gasoil

Número de serie 6107226

Voltaje: 400 V / 230 V / 50 Hz

Potencia 59.38 KVA - 47.50 KW

Alternador DBT HA 200 SD/4

Motor turbodiésel IVECO NEF45SM1F: 4 cilindros, cilindrada 4500 cc, potencia 60 KW

Insonorizado

Horas de trabajo de acuerdo al contador 6732

**Número de artículo:** 817654, **Fabricante:** HIMOINSA, **Modelo/Tipo:** HFW 60 T 5, **Año de fabricación:** 2006, **Disponibilidad:** Inmediatamente, **Estado:** sin comprobar, **Condiciones de entrega:** FCA Hormilla (La Rioja), cargado en camión, **Condiciones de pago:** 100% previo cobro, **Dimensiones (L x anch. x alt.):** 3.000 x 1.200 x 1.500 mm, **Peso aprox.:** 1.450 kg

Núm. 46



### ■ Plataforma Eléctrica POWER TOWERS POWER TOWERS

Número de serie: 7300509A

Peso: 342kg

Carga útil 250kg

No. Personas + carga: 1 pax(80kg) +170kg

Altura de trabajo: 5100mm

Max. Fuerza manual: 200N

Solo uso interior

Norma CE

IMPORTANTE:

El cliente es responsable de toda la carga relacionada con el equipo.

Las dimensiones y pesos son aproximados.

**Número de artículo:** 789419, **Fabricante:** POWER TOWERS, **Modelo/Tipo:** POWER TOWERS, **Año de fabricación:** 2009, **Disponibilidad:** Immediately, **Estado:** sin comprobar, **Condiciones de entrega:** EXW Hormilla (La Rioja), desde el basamento, sin embalar, **Condiciones de pago:** 100% previo cobro, **Dimensiones (L x anch. x alt.):** 1.520 x 780 x 1.920 mm, **Peso aprox.:** 310 kg



### ■ Plataforma Manual POWER TOWERS PECO-LIFT

Número de serie: 3970513G

Peso: 180kg

Carga útil 150kg

No. Personas + carga: 1 pax

Altura de trabajo: 3500mm

Max. Fuerza manual: 200N

Solo uso interior

Norma CE

IMPORTANTE:

El cliente es responsable de toda la carga relacionada con el equipo.

Las dimensiones y pesos son aproximados.

**Número de artículo:** 789416, **Fabricante:** POWER TOWERS, **Modelo/Tipo:** PECO-LIFT, **Año de fabricación:** 2013, **Disponibilidad:** Immediately, **Estado:** sin comprobar, **Condiciones de entrega:** EXW Hormilla (La Rioja), desde el basamento, sin embalar, **Condiciones de pago:** 100% previo cobro, **Dimensiones (L x anch. x alt.):** 985 x 700 x 1.550 mm, **Peso aprox.:** 180 kg

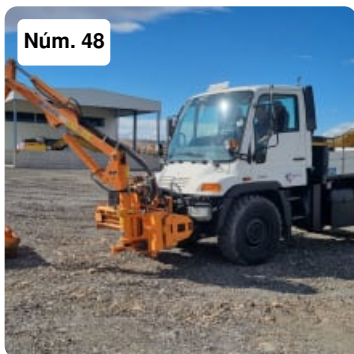

### ■ Camion Utilitario con accesorios MERCEDES BENZ UNIMOG U 300

Modelo: 405120

Variante: WDB405120

Matrícula: 4788-DZZ

Bastidor: WD4051201V209686

Combustible: Diesel 135litros

Deposito ADBlue: 25litros

Capacidad de carga en tolva: 1000

Neumaticos: 365/80 R20 141/144G

Asientos: 2

Cilindrada: 4/4249cm<sup>3</sup>

Potencia: 130kw

Revoluciones: 2200rpm

Max. Torque: 675

Voladizo: 870mm

Distancia ejes: 3600mm

Sistema hidráulico de doble circuito con control proporcional

Control proporcional, circuito I/II, con 24/48 l/min de caudal y presión de funcionamiento de 200/240 bar

Horas de trabajo: 1686kms

ITV 11.05.22

Certificado de Espejos CE

Certificado CE

Incluye:

Desbrozadora hidráulica delantera FME 600 (2005), Numero de Serie: 05S020497,

Peso 1120kg

Altura máx. 7.2m



Movimiento lateral: 1300mm Rotación: 240°

Contrapeso de Soporte

Sistema para Mantenimiento de Carreteras y tuneles

Sistema de Mantenimiento de Hielo

Cuba de Agua

IMPORTANTE:

El comprador es responsable de todo lo relacionado con la carga de este equipo

Surplex entrega este vehículo al comprador con Notificación de Venta en la DGT. Esta

notificación de venta se facturará de forma separada y tendrá un importe de 100 €

**Número de artículo:** 744954, **Fabricante:** MERCEDES BENZ, **Modelo/Tipo:** UNIMOG U 300, **Año de fabricación:** 2006, **Disponibilidad:** Inmediato, **Estado:** sin comprobar, **Condiciones de entrega:** EXW Hormilla (La Rioja), desde el basamento, sin embalar, **Condiciones de pago:** 100% previo cobro, **Dimensiones (L x anch. x alt.):** 5.620 x 2.150 x 2.830 mm, **Peso aprox.:** 5.000 kg

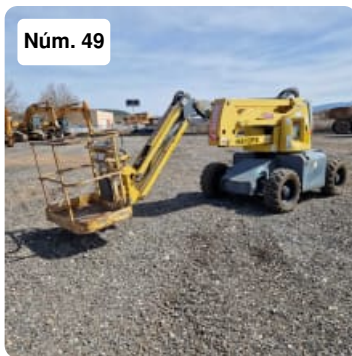

#### ■ Plataforma Elevadora Articulada Diésel HAULOTTE HA 12 PX

Plataforma elevadora articulada diésel

Número de serie AD115005

Carga máxima 230 kg

Altura máxima elevación de la plataforma aprox. 10400 mm

Alcance horizontal máximo aprox. 6600 mm

Dimensiones de la plataforma aprox. 1500 x 800 mm

Tracción 4x4

Motor diésel LOMBARDINI LDW 1404/B6: 4 cilindros, cilindrada 1372 cc, potencia 21 KW

Horas de trabajo según contador 5467

Normativa CE

IMPORTANTE: El comprador es responsable de todo lo relacionado con la carga de este equipo

**Número de artículo:** 817664, **Fabricante:** HAULOTTE, **Modelo/Tipo:** HA 12 PX, **Año de fabricación:** 2007, **Disponibilidad:** Inmediatamente, **Estado:** sin comprobar, **Condiciones de entrega:** EXW Hormilla (La Rioja), desde el basamento, sin embalar, **Condiciones de pago:** 100% previo cobro, **Dimensiones (L x anch. x alt.):** 6.400 x 1.850 x 2.100 mm, **Peso aprox.:** 5.500 kg

Núm. 50



### ■ Plataforma Elevadora de Tijera Eléctrica GENIE GS 3232

Plataforma elevadora de tijera eléctrica  
Número de serie GS3207-87825  
Carga máxima 227 kg  
Altura máxima elevación de la plataforma aprox. 9780 mm  
Dimensiones de la plataforma aprox. 2260 x 810 mm  
Ruedas macizas  
Tracción 4x2  
Batería de 24 V  
Horas de trabajo según contador 1083  
Normativa CE

IMPORTANTE: El comprador es responsable de todo lo relacionado con la carga de este equipo

**Número de artículo:** 817651, **Fabricante:** GENIE, **Modelo/Tipo:** GS 3232, **Año de fabricación:** 2007, **Disponibilidad:** Inmediatamente, **Estado:** sin comprobar, **Condiciones de entrega:** EXW Hormilla (La Rioja), desde el basamento, sin embalar, **Condiciones de pago:** 100% previo cobro, **Dimensiones (L x anch. x alt.):** 2.300 x 810 x 2.440 mm, **Peso aprox.:** 2.450 kg

Núm. 51



### ■ Plataforma Elevadora de Tijera Eléctrica HAULOTTE COMPACT 12

Plataforma elevadora de tijera eléctrica  
Número de serie CE129787  
Carga máxima 300 kg  
Altura máxima elevación de la plataforma aprox. 10000 mm  
Dimensiones de la plataforma aprox. 2300 x 1200 mm  
Ruedas macizas  
Tracción 4x2  
Batería de 24 V  
Horas de trabajo según contador 13  
Normativa CE

IMPORTANTE: El comprador es responsable de todo lo relacionado con la carga de este equipo

**Número de artículo:** 817658, **Fabricante:** HAULOTTE, **Modelo/Tipo:** COMPACT 12, **Año de fabricación:** 2007, **Disponibilidad:** Inmediatamente, **Estado:** sin comprobar, **Condiciones de entrega:** EXW Hormilla (La Rioja), desde el basamento, sin embalar, **Condiciones de pago:** 100% previo cobro, **Dimensiones (L x anch. x alt.):** 2.500 x 1.200 x 2.500 mm, **Peso aprox.:** 2.630 kg

Núm. 52



### ■ Plataforma Eléctrica POWER TOWERS POWER TOWERS

Número de serie: 1462510A

Peso: 342kg

Carga útil 250kg

No. Personas + carga: 1 pax(80kg) +170kg

Altura de trabajo: 5100mm

Max. Fuerza manual: 200N

Solo uso interior

Norma CE

IMPORTANTE:

El cliente es responsable de toda la carga relacionada con el equipo.

Las dimensiones y pesos son aproximados.

**Número de artículo:** 789423, **Fabricante:** POWER TOWERS, **Modelo/Tipo:** POWER TOWERS, **Año de fabricación:** 2010, **Disponibilidad:** Immediately, **Estado:** sin comprobar, **Condiciones de entrega:** EXW Hormilla (La Rioja), desde el basamento, sin embalar, **Condiciones de pago:** 100% previo cobro, **Dimensiones (L x anch. x alt.):** 1.520 x 780 x 1.920 mm, **Peso aprox.:** 310 kg

Núm. 53



### ■ Plataforma Manual POWER TOWERS PECO-LIFT

Número de serie: 3840513G

Peso: 150g

Carga útil 150kg

No. Personas + carga: 1 pax

Altura de trabajo: 3500mm

Max. Fuerza manual: 200N

Solo uso interior

Norma CE

IMPORTANTE:

El cliente es responsable de toda la carga relacionada con el equipo.

Las dimensiones y pesos son aproximados.

**Número de artículo:** 789410, **Fabricante:** POWER TOWERS, **Modelo/Tipo:** PECO-LIFT, **Año de fabricación:** 2013, **Disponibilidad:** Immediately, **Estado:** sin comprobar, **Condiciones de entrega:** EXW Hormilla (La Rioja), desde el basamento, sin embalar, **Condiciones de pago:** 100% previo cobro, **Dimensiones (L x anch. x alt.):** 985 x 700 x 1.550 mm, **Peso aprox.:** 180 kg

Núm. 54



### ■ Camión Dumper Articulado VOLVO A 40 E

Número de identificación: VCE0A40ET00011546

Horario de trabajo: 18.119

6x6

Puerta trasera

AutoLube

Cámara de marcha atrás

A/C

IMPORTANTE:

El comprador es responsable de toda la carga relacionada de los equipos.

Las dimensiones y pesos son orientativas.

**Número de artículo:** 767073, **Fabricante:** VOLVO, **Modelo/Tipo:** A 40 E, **Año de fabricación:** 2008, **Disponibilidad:** Inmediata, **Estado:** sin comprobar, **Condiciones de entrega:** EXW Hormilla (La Rioja), desde el basamento, sin embalar, **Condiciones de pago:** 100% previo cobro, **Dimensiones (L x anch. x alt.):** 11.300 x 3.750 x 3.430 mm, **Peso aprox.:** 30.200 kg

Núm. 55



### ■ Plataforma Elevadora de Tijera Eléctrica HAULOTTE COMPACT 10

Plataforma elevadora de tijera eléctrica

Número de serie CE129629

Carga máxima 450 kg

Altura máxima elevación de la plataforma aprox. 8140 mm

Dimensiones de la plataforma aprox. 2300 x 1200 mm

Ruedas macizas

Tracción 4x2

Batería de 24 V

Horas de trabajo según contador 575

Normativa CE

IMPORTANTE: El comprador es responsable de todo lo relacionado con la carga de este equipo

**Número de artículo:** 817666, **Fabricante:** HAULOTTE, **Modelo/Tipo:** COMPACT 10, **Año de fabricación:** 2007, **Disponibilidad:** Inmediatamente, **Estado:** sin comprobar, **Condiciones de entrega:** EXW Hormilla (La Rioja), desde el basamento, sin embalar, **Condiciones de pago:** 100% previo cobro, **Dimensiones (L x anch. x alt.):** 2.500 x 1.300 x 2.350 mm, **Peso aprox.:** 2.330 kg

Núm. 56



### ■ Generador Eléctrico Diésel HIMOINSA HFW 100 T 5

Generador diésel, grupo electrógeno, generador eléctrico de gasoil

Número de serie 7111083

Voltaje: 400 V / 230 V / 50 Hz

Potencia 98.75 KVA - 79 KW

Alternador DBT HA 200 MD/4

Motor turbodiésel IVECO NEF45TM2A: 4 cilindros, cilindrada 4500 cc, potencia 88.60 KW

Insonorizado

Horas de trabajo de acuerdo al contador 7700

**Número de artículo:** 817673, **Fabricante:** HIMOINSA, **Modelo/Tipo:** HFW 100 T 5, **Año de fabricación:** 2007, **Disponibilidad:** Inmediatamente, **Estado:** sin comprobar, **Condiciones de entrega:** FCA Hormilla (La Rioja), cargado en camión, **Condiciones de pago:** 100% previo cobro, **Dimensiones (L x anch. x alt.):** 3.000 x 1.200 x 1.500 mm, **Peso aprox.:** 1.550 kg

Núm. 57



### ■ Plataforma Eléctrica POWER TOWERS POWER TOWERS

Número de serie: 17414711A

Peso: 342kg

Carga útil 250kg

No. Personas + carga: 1 pax(80kg) +170kg

Altura de trabajo: 5100mm

Max. Fuerza manual: 200N

Solo uso interior

Norma CE

IMPORTANTE:

El cliente es responsable de toda la carga relacionada con el equipo.

Las dimensiones y pesos son aproximados.

**Número de artículo:** 789406, **Fabricante:** POWER TOWERS, **Modelo/Tipo:** POWER TOWERS, **Año de fabricación:** 2011, **Disponibilidad:** Immediately, **Estado:** sin comprobar, **Condiciones de entrega:** EXW Hormilla (La Rioja), desde el basamento, sin embalar, **Condiciones de pago:** 100% previo cobro, **Dimensiones (L x anch. x alt.):** 1.520 x 780 x 1.920 mm, **Peso aprox.:** 310 kg

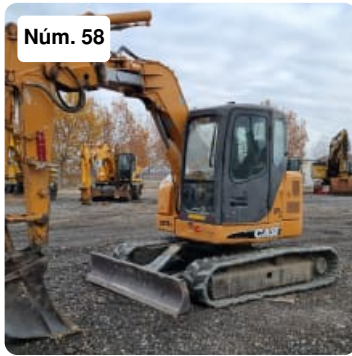

### ■ Miniexcavadora de Orugas CASE CX 75 SR

Miniexcavadora de orugas  
Número de serie DC07U0768  
Orugas de goma  
Ancho de las orugas 450 mm  
Capacidad de la cuchara estándar aprox. 0.30 m<sup>3</sup>  
Hoja dózer de longitud aprox. 2250 mm  
Máximo alcance horizontal 7200 mm  
Profundidad de excavación 4200 mm  
Fuerza de rotura 39 kN  
Motor diésel ISUZU CC-4JG1: 4 cilindros, cilindrada 3059 cc, potencia 39.10 KW  
Horas de trabajo según contador 9816  
Normativa CE  
Se incluyen otras 2 cucharas

**IMPORTANTE:** El comprador es responsable de todo lo relacionado con la carga de este equipo

**Número de artículo:** 789435, **Fabricante:** CASE, **Modelo/Tipo:** CX 75 SR, **Año de fabricación:** 2007, **Disponibilidad:** Inmediatamente, **Estado:** sin comprobar, **Condiciones de entrega:** EXW Hormilla (La Rioja), desde el basamento, sin embalar, **Condiciones de pago:** 100% previo cobro, **Dimensiones (L x anch. x alt.):** 6.000 x 2.320 x 2.700 mm, **Peso aprox.:** 8.500 kg



### ■ Plataforma Elevadora de Tijera Eléctrica HAULOTTE COMPACT 10

Plataforma elevadora de tijera eléctrica  
Número de serie CE129634  
Carga máxima 450 kg  
Altura máxima elevación de la plataforma aprox. 8140 mm  
Dimensiones de la plataforma aprox. 2300 x 1200 mm  
Ruedas macizas  
Tracción 4x2  
Batería de 24 V  
Horas de trabajo según contador 744  
Normativa CE

**IMPORTANTE:** El comprador es responsable de todo lo relacionado con la carga de este equipo

**Número de artículo:** 817669, **Fabricante:** HAULOTTE, **Modelo/Tipo:** COMPACT 10, **Año de fabricación:** 2007, **Disponibilidad:** Inmediatamente, **Estado:** sin comprobar, **Condiciones de entrega:** EXW Hormilla (La Rioja), desde el basamento, sin embalar, **Condiciones de pago:** 100% previo cobro, **Dimensiones (L x anch. x alt.):** 2.300 x 1.200 x 2.260 mm, **Peso aprox.:** 2.330 kg

Núm. 60



### ■ Manipulador Telescópico JCB 535-95 AGRI SUPER

Manipulador telescópico

Número de serie JCB5XB3JLJ2730446

Matrícula: E 6600 BGY

Capacidad máxima de carga 3500 kg

Altura máxima elevación 9500 mm

Horas de trabajo de acuerdo al contador 6131

Motor JCB EcoMax: cilindrada 4399 cc, potencia 93 KW

Normativa CE

IMPORTANTE:

El comprador es responsable de todo lo relacionado con la carga de este equipo

Surplex entrega este vehículo al comprador con Notificación de Venta en la DGT. Esta notificación de venta se facturará de forma separada y tendrá un importe de 100 €

**Número de artículo:** 789757, **Fabricante:** JCB, **Modelo/Tipo:** 535-95 AGRI SUPER, **Año de fabricación:** 2018, **Disponibilidad:** Inmediatamente, **Estado:** sin comprobar, **Condiciones de entrega:** EXW Hormilla (La Rioja), desde el basamento, sin embalar, **Condiciones de pago:** 100% previo cobro, **Dimensiones (L x anch. x alt.):** 5.000 x 2.300 x 2.490 mm, **Peso aprox.:** 8.400 kg

Núm. 61



### ■ Plataforma Eléctrica POWER TOWERS NANO SP

Número de serie: 12373713D

Peso: 478kg

Carga útil 200kg

No. Personas + carga: 1 pax(80kg) +120kg

Altura de trabajo: 4500mm

Max. Fuerza Manual: 200N

Max. Velocidad del viento: 12,5 m/s

Inclinación: 1,8 grados

Norma CE

IMPORTANTE:

El cliente es responsable de toda la carga relacionada con el equipo.

Las dimensiones y pesos son aproximados.

**Número de artículo:** 789420, **Fabricante:** POWER TOWERS, **Modelo/Tipo:** NANO SP, **Año de fabricación:** 2013, **Disponibilidad:** Immediately, **Estado:** sin comprobar, **Condiciones de entrega:** EXW Hormilla (La Rioja), desde el basamento, sin embalar, **Condiciones de pago:** 100% previo cobro, **Dimensiones (L x anch. x alt.):** 1.200 x 750 x 1.590 mm, **Peso aprox.:** 478 kg

Núm. 62



### ■ Plataforma Eléctrica POWER TOWERS POWER TOWERS

Número de serie: 16944211A

Peso: 342kg

Carga útil 250kg

No. Personas + carga: 1 pax(80kg) +170kg

Altura de trabajo: 5100mm

Max. Fuerza manual: 200N

Solo uso interior

Norma CE

IMPORTANTE:

El cliente es responsable de toda la carga relacionada con el equipo.

Las dimensiones y pesos son aproximados.

**Número de artículo:** 789407, **Fabricante:** POWER TOWERS, **Modelo/Tipo:** POWER TOWERS, **Año de fabricación:** 2011, **Disponibilidad:** Immediately, **Estado:** sin comprobar, **Condiciones de entrega:** EXW Hormilla (La Rioja), desde el basamento, sin embalar, **Condiciones de pago:** 100% previo cobro, **Dimensiones (L x anch. x alt.):** 1.520 x 780 x 1.920 mm, **Peso aprox.:** 310 kg

Núm. 63



### ■ Plataforma Eléctrica POWER TOWERS POWER TOWERS

Número de serie: 16723811A

Peso: 342kg

Carga útil 250kg

No. Personas + carga 1 pax(80kg) +170kg

Altura de trabajo: 5100mm

Max. Fuerza manual: 200N

Solo uso interior

Norma CE

IMPORTANTE:

El cliente es responsable de toda la carga relacionada con el equipo.

Las dimensiones y pesos son aproximados.

**Número de artículo:** 789411, **Fabricante:** POWER TOWERS, **Modelo/Tipo:** POWER TOWERS, **Año de fabricación:** 2011, **Disponibilidad:** Immediately, **Estado:** sin comprobar, **Condiciones de entrega:** EXW Hormilla (La Rioja), desde el basamento, sin embalar, **Condiciones de pago:** 100% previo cobro, **Dimensiones (L x anch. x alt.):** 1.520 x 780 x 1.920 mm, **Peso aprox.:** 310 kg



Núm. 64



### ■ Plataforma Manual POWER TOWERS PECO-LIFT

Número de serie: 5310813G

Peso: 180g

Carga útil 150kg

No. Personas + carga: 1 pax

Altura de trabajo: 3500mm

Max. Fuerza manual: 200N

Solo uso interior

Norma CE

La máquina que se entrega NO es la que se muestra en las fotografías, sino una idéntica

**IMPORTANTE:**

El cliente es responsable de toda la carga relacionada con el equipo.

Las dimensiones y pesos son aproximados.

**Número de artículo:** 789417, **Fabricante:** POWER TOWERS, **Modelo/Tipo:** PECO-LIFT, **Disponibilidad:** Immediately, **Estado:** sin comprobar, **Condiciones de entrega:** EXW Hormilla (La Rioja), desde el basamento, sin embalar, **Condiciones de pago:** 100% previo cobro, **Dimensiones (L x anch. x alt.):** 985 x 700 x 1.550 mm, **Peso aprox.:** 180 kg

Núm. 65



### ■ Camión con Grúa MAN TGA 18.480 4X2 BLS

Camión con grúa

Matrícula: 2763 DHP

Número de bastidor WMAH05ZZ05M413668

Motor turbodiesel MAN D2876LF12, 6 cilindros, cilindrada 12816 cc, potencia 353 KW

Ruedas gemelas detrás

1223000 km de acuerdo al contador

Dimensiones útiles de la caja 5920 x 2480 x 680 mm

Grúa FASSI F8.3: número de serie 0522, año de fabricación 1986, capacidad de elevación 20000 kgm, alcance 10200 mm, con mando a distancia

El comprador se responsabiliza de pasar la ITV para poder circular por las carreteras españolas

**IMPORTANTE:**

El comprador es responsable de todo lo relacionado con la carga de este equipo

Surplex entrega este vehículo al comprador con Notificación de Venta en la DGT. Esta notificación de venta se facturará de forma separada y tendrá un importe de 100 €

**Número de artículo:** 787779, **Fabricante:** MAN, **Modelo/Tipo:** TGA 18.480 4X2 BLS, **Año de fabricación:** 2005, **Disponibilidad:** Inmediatamente, **Estado:** sin comprobar, **Condiciones de entrega:** EXW Hormilla (La Rioja), desde el basamento, sin embalar, **Condiciones de pago:** 100% previo cobro, **Dimensiones (L x anch. x alt.):** 9.650 x 2.600 x 3.310 mm, **Peso aprox.:** 18.000 kg

Núm. 66



### ■ Excavadora de Cadenas JCB JS130LC T4

Número de identificación: JCBJS13EL02134214

Pastillas de 700 mm

VG, CV, QH Tubería

Aux. Tubería

Cámara de marcha atrás, A/C

Horas de trabajo 9.908h

**IMPORTANTE:** El comprador es responsable de todo lo relacionado con la carga de este equipo

**Número de artículo:** 767075, **Fabricante:** JCB, **Modelo/Tipo:** JS130LC T4, **Año de fabricación:** 2014, **Disponibilidad:** Inmediata, **Estado:** sin comprobar, **Condiciones de entrega:** EXW Hormilla (La Rioja), desde el basamento, sin embalar, **Condiciones de pago:** 100% previo cobro, **Dimensiones (L x anch. x alt.):** 7.510 x 3.000 x 2.590 mm, **Peso aprox.:** 13.625 kg

Núm. 67



### ■ Plataforma Elevadora de Tijera Eléctrica HAULOTTE COMPACT 10

Plataforma elevadora de tijera eléctrica

Número de serie CE129636

Carga máxima 450 kg

Altura máxima elevación de la plataforma aprox. 8140 mm

Dimensiones de la plataforma aprox. 2300 x 1200 mm

Ruedas macizas

Tracción 4x2

Batería de 24 V

Horas de trabajo según contador 677

Normativa CE

**IMPORTANTE:** El comprador es responsable de todo lo relacionado con la carga de este equipo

**Número de artículo:** 817670, **Fabricante:** HAULOTTE, **Modelo/Tipo:** COMPACT 10, **Año de fabricación:** 2007, **Disponibilidad:** Inmediatamente, **Estado:** sin comprobar, **Condiciones de entrega:** EXW Hormilla (La Rioja), desde el basamento, sin embalar, **Condiciones de pago:** 100% previo cobro, **Dimensiones (L x anch. x alt.):** 2.500 x 1.200 x 2.350 mm, **Peso aprox.:** 2.330 kg

Núm. 68

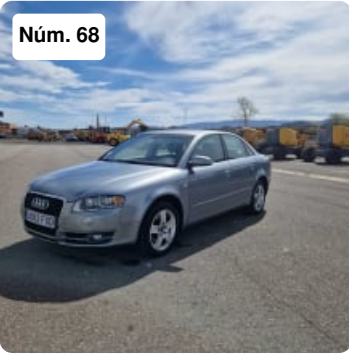

### ■ Automóvil AUDI A4 2.0 TDI

Automóvil, coche

Matrícula: 3062 FXD

Número de bastidor WAUZZZ8E68A093448

Motor turbodiésel AUDI BRE: 4 cilindros, cilindrada 1968 cc, potencia 103 KW

Caja de cambios automática

Tracción delantera

Velocidad máxima 212 km/h, aceleración 0-100 km/h: 9.70 seg

Consumo medio 5.90 l/100 km

249032 km de acuerdo al contador

Este vehículo se entrega con solamente un juegos de llaves

Gastos de cambio de titularidad a cargo del comprador

Gastos de ITV a cargo del comprador (ITV válida hasta Mayo/2023)

El comprador se responsabiliza de pasar la ITV para poder circular por las carreteras españolas

IMPORTANTE:

El comprador es responsable de todo lo relacionado con la carga de este equipo

Surplex entrega este vehículo al comprador con Notificación de Venta en la DGT. Esta notificación de venta se facturará de forma separada y tendrá un importe de 100 €

**Número de artículo:** 818617, **Fabricante:** AUDI, **Modelo/Tipo:** A4 2.0 TDI, **Año de fabricación:** 2007, **Disponibilidad:** Inmediatamente, **Estado:** sin comprobar,

**Condiciones de entrega:** EXW Hormilla (La Rioja), desde el basamento, sin embalar,

**Condiciones de pago:** 100% previo cobro, **Dimensiones (L x anch. x alt.):** 4.586 x 1.772 x 1.397 mm, **Peso aprox.:** 1.470 kg

Núm. 69



### ■ Furgoneta NISSAN KUBISTAR 1.5 DCI

Furgoneta

Matrícula: 2693 CWF

Número de bastidor VNVF107AFUU000830

Motor turbodiésel RENAULT: 4 cilindros, cilindrada 1461 cc, potencia 48 KW

Caja de cambios manual de 5 marchas

Tracción delantera

Peso máximo total 1675 kg, Tara 1055 kg

Con puerta lateral

172039 km de acuerdo al contador

Este vehículo se entrega con 2 juegos de llaves

Gastos de cambio de titularidad a cargo del comprador

Gastos de ITV a cargo del comprador (ITV válida hasta 14/07/2023)

El comprador se responsabiliza de pasar la ITV para poder circular por las carreteras españolas

IMPORTANTE:

El comprador es responsable de todo lo relacionado con la carga de este equipo  
Surplex entrega este vehículo al comprador con Notificación de Venta en la DGT. Esta  
notificación de venta se facturará de forma separada y tendrá un importe de 100 €

**Número de artículo:** 818616, **Fabricante:** NISSAN, **Modelo/Tipo:** KUBISTAR 1.5 DCI,  
**Año de fabricación:** 2004, **Disponibilidad:** Inmediatamente, **Estado:** sin comprobar,  
**Condiciones de entrega:** EXW Hormilla (La Rioja), desde el basamento, sin embalar,  
**Condiciones de pago:** 100% previo cobro, **Dimensiones (L x anch. x alt.):** 4.035 x 1.672  
x 1.800 mm, **Peso aprox.:** 1.055 kg



#### ■ Furgoneta NISSAN PRIMASTAR DCI 100

Furgoneta

Matrícula: 9268 DWB

Número de bastidor VSKF4ACA6UY583452

Motor turbodiesel RENAULT F9Q U7: 4 cilindros, cilindrada 1870 cc, potencia 74 KW

Caja de cambios manual de 6 marchas

Tracción delantera

Peso máximo total 2700 kg, Tara 1750 kg

Con puerta lateral

Cabina con 3 asientos

212438 km de acuerdo al contador

Este vehículo se entrega con 2 juegos de llaves

Gastos de cambio de titularidad a cargo del comprador

Gastos de ITV a cargo del comprador (ITV válida hasta 01/09/2023)

El comprador se responsabiliza de pasar la ITV para poder circular por las carreteras  
españolas

#### IMPORTANTE:

El comprador es responsable de todo lo relacionado con la carga de este equipo  
Surplex entrega este vehículo al comprador con Notificación de Venta en la DGT. Esta  
notificación de venta se facturará de forma separada y tendrá un importe de 100 €

**Número de artículo:** 818613, **Fabricante:** NISSAN, **Modelo/Tipo:** PRIMASTAR DCI 100,  
**Año de fabricación:** 2006, **Disponibilidad:** Inmediatamente, **Estado:** sin comprobar,  
**Condiciones de entrega:** EXW Hormilla (La Rioja), desde el basamento, sin embalar,  
**Condiciones de pago:** 100% previo cobro, **Dimensiones (L x anch. x alt.):** 4.782 x 1.904  
x 1.959 mm, **Peso aprox.:** 1.750 kg

Núm. 71



### ■ Camión Portavehículos VOLVO FL 61960 INTERCOOLER

Camión portamáquinas

Matrícula: 2905 BFR

Número de bastidor YV2E4C5A7YB250936

Motor turbodiésel VOLVO D/D6A230: 6 cilindros, cilindrada 5479 cc, potencia 169 KW

903340 km de acuerdo al contador

Plataforma portamáquinas: longitud aprox. 8000 mm, rampa de accionamiento hidráulico, cabrestante BEZARES

Este vehículo se entrega con 2 juegos de llaves

Gastos de cambio de titularidad a cargo del comprador

Gastos de ITV a cargo del comprador

El comprador se responsabiliza de pasar la ITV para poder circular por las carreteras españolas

IMPORTANTE:

El comprador es responsable de todo lo relacionado con la carga de este equipo

Surplex entrega este vehículo al comprador con Notificación de Venta en la DGT. Esta

notificación de venta se facturará de forma separada y tendrá un importe de 100 €

**Número de artículo:** 818614, **Fabricante:** VOLVO, **Modelo/Tipo:** FL 61960

INTERCOOLER, **Año de fabricación:** 2001, **Disponibilidad:** Inmediatamente, **Estado:**

sin comprobar, **Condiciones de entrega:** EXW Hormilla (La Rioja), desde el basamento, sin

embalar, **Condiciones de pago:** 100% previo cobro, **Dimensiones (L x anch. x alt.):**

10.300 x 2.550 x 3.300 mm, **Peso aprox.:** 9.000 kg

Núm. 72



### ■ Camión Hormigonera RENAULT

El artículo NO tiene documentación original ni copia (no ha sido matriculado en España)

Camión hormigonera

Número de bastidor VF634FPA000001637

Peso máximo total 32000 kg

Este vehículo se entrega con solamente un juego de llaves

El comprador se hace cargo de:

Gastos de ITV

Matriculación

Industria

Cambio de titularidad (si aplica)

IMPORTANTE:

El comprador es responsable de todo lo relacionado con la carga de este equipo

**Número de artículo:** 782222, **Fabricante:** RENAULT, **Año de fabricación:** 2011,

**Disponibilidad:** Inmediatamente, **Estado:** sin comprobar, **Condiciones de entrega:** EXW

Hormilla (La Rioja), desde el basamento, sin embalar, **Condiciones de pago:** 100% previo

cobro, **Dimensiones (L x anch. x alt.):** 8.460 x 2.450 x 4.150 mm, **Peso aprox.:** 14.000 kg

Núm. 73



### ■ Vehículo Todoterreno LAND ROVER FREELANDER 2 TD4 S

Vehículo todoterreno

Matrícula 0040 HSP

Número de bastidor e11\*2001/116\*0300\*12

Motor turbodiesel FORD 224DT, 4 cilindros, cilindrada 2179 cc, potencia 110 KW

Caja de cambios manual de 6 marchas

Tracción total

Velocidad máxima 181 km/h, aceleración 0-100 km/h: 11.20 seg

Consumo medio 7.00 l/100 km

Cabrestante eléctrico BULLFACE

197409 km de acuerdo al contador

Este vehículo se entrega con 2 juegos de llaves

Gastos de cambio de titularidad a cargo del comprador

ITV válida hasta 22/08/2023

#### IMPORTANTE:

El comprador es responsable de todo lo relacionado con la carga de este equipo

Surplex entrega este vehículo al comprador con Notificación de Venta en la DGT. Esta notificación de venta se facturará de forma separada y tendrá un importe de 100 €

**Número de artículo:** 782220, **Fabricante:** LAND ROVER, **Modelo/Tipo:** FREELANDER 2 TD4 S, **Año de fabricación:** 2013, **Disponibilidad:** Inmediatamente, **Estado:** sin comprobar, **Condiciones de entrega:** EXW Hormilla (La Rioja), desde el basamento, sin embalar, **Condiciones de pago:** 100% previo cobro, **Dimensiones (L x anch. x alt.):** 4.560 x 2.230 x 1.780 mm, **Peso aprox.:** 1.958 kg

Núm. 74

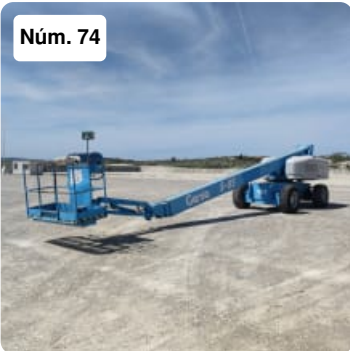

### ■ Plataforma Elevadora Telescópica Diésel GENIE S 85 4WD

Número de serie:1730

Altura de trabajo : 2790mm

Alcance horizontal 2330

Capacidad de elevación: 227kgs

Rotación de la plataforma 160º

Rotación de la plataforma giratoria 360º

Horas de Trabajo: 3248

#### IMPORTANTE:

El comprador es responsable de toda la carga relacionada de los equipos.

Las dimensiones y pesos son orientativas.

**Número de artículo:** 746135, **Fabricante:** GENIE, **Modelo/Tipo:** S 85 4WD, **Año de fabricación:** 2000, **Disponibilidad:** Inmediato, **Estado:** sin comprobar, **Condiciones de entrega:** EXW Hormilla (La Rioja), desde el basamento, sin embalar, **Condiciones de pago:** 100% previo cobro, **Dimensiones (L x anch. x alt.):** 10.670 x 3.070 x 2.800 mm, **Peso aprox.:** 16.700 kg

Núm. 75



### ■ Camión NISSAN CABSTAR E 120

Camión

Matrícula: 6308 BXC

Número de bastidor VWASBFTL022157793

Motor NISSAN D-BD30: 4 cilindros, cilindrada 2953 cc, potencia 88 KW

Peso máximo total 3500 kg, tara 2090 kg

176390 km de acuerdo al contador

Este vehículo se entrega con solamente un juegos de llaves

Gastos de cambio de titularidad a cargo del comprador

Gastos de ITV a cargo del comprador (ITV válida hasta 15/05/2023)

El comprador se responsabiliza de pasar la ITV para poder circular por las carreteras españolas

IMPORTANTE:

El comprador es responsable de todo lo relacionado con la carga de este equipo

Surplex entrega este vehículo al comprador con Notificación de Venta en la DGT. Esta notificación de venta se facturará de forma separada y tendrá un importe de 100 €

**Número de artículo:** 818644, **Fabricante:** NISSAN, **Modelo/Tipo:** CABSTAR E 120, **Año de fabricación:** 2002, **Disponibilidad:** Inmediatamente, **Estado:** sin comprobar, **Condiciones de entrega:** EXW Hormilla (La Rioja), desde el basamento, sin embalar, **Condiciones de pago:** 100% previo cobro, **Dimensiones (L x anch. x alt.):** 7.000 x 2.380 x 1.950 mm, **Peso aprox.:** 2.090 kg

Núm. 76

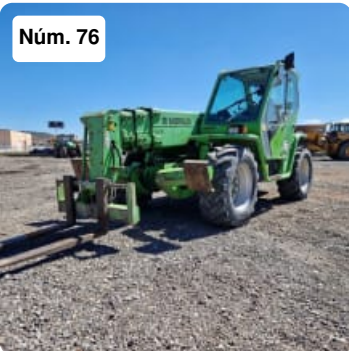

### ■ Manipulador Telescópico MERLO P 40.17 K

Manipulador telescópico

Número de serie B6172363

Capacidad máxima de carga 4000 kg

Altura máxima elevación 16700 mm

Alcance lateral máximo 12500 mm

Motor DEUTZ BF 4M 2012: 4 cilindros, cilindrada 4040 cc, potencia 74.90 kW

Horas de trabajo de acuerdo al contador 10150

Normativa CE

IMPORTANTE:

El comprador es responsable de todo lo relacionado con la carga de este equipo

**Número de artículo:** 818977, **Fabricante:** MERLO, **Modelo/Tipo:** P 40.17 K, **Año de fabricación:** 2006, **Disponibilidad:** Inmediatamente, **Estado:** sin comprobar, **Condiciones de entrega:** EXW Hormilla (La Rioja), desde el basamento, sin embalar, **Condiciones de pago:** 100% previo cobro, **Dimensiones (L x anch. x alt.):** 8.000 x 2.500 x 2.600 mm, **Peso aprox.:** 10.500 kg

Núm. 77



### ■ Plataforma Elevadora de Tijera Eléctrica JLG 3246 ES

Plataforma elevadora de tijera eléctrica  
Número de serie 0200119193  
Carga máxima 320 kg  
Altura máxima elevación de la plataforma aprox. 9680 mm  
Dimensiones de la plataforma aprox. 2500 x 1120 mm  
Dimensiones de la plataforma extendida 3770 x 1120 mm  
Ruedas macizas  
Tracción 4x2  
Batería de 24 V  
Horas de trabajo según contador 1215  
Normativa CE

#### IMPORTANTE:

El comprador es responsable de todo lo relacionado con la carga de este equipo

**Número de artículo:** 818978, **Fabricante:** JLG, **Modelo/Tipo:** 3246 ES, **Año de fabricación:** 2004, **Disponibilidad:** Inmediatamente, **Estado:** sin comprobar, **Condiciones de entrega:** EXW Hormilla (La Rioja), desde el basamento, sin embalar, **Condiciones de pago:** 100% previo cobro, **Dimensiones (L x anch. x alt.):** 2.500 x 1.200 x 2.400 mm, **Peso aprox.:** 2.900 kg

Núm. 78



### ■ Miniexcavadora BOBCAT E 45

Número de serie B3NR11063  
Orugas de goma  
Ancho de las orugas 400 mm  
Dimensiones útiles de la cuchara aprox. 750 x 550 x 450 mm  
Giro de la pluma hacia la izquierda 75°  
Giro de la pluma hacia la derecha 50°  
Hoja dózer de longitud 1960 mm  
Velocidad máxima de desplazamiento 4.20 km/h  
Máximo alcance horizontal 5670 mm  
Profundidad de excavación 3300 mm  
Fuerza de rotura 34 kN  
Motor KUBOTA V2403: 4 cilindros, cilindrada 2433 cc, potencia 30.20 KW  
Horas de trabajo según contador 5769  
Normativa CE

IMPORTANTE: El comprador es responsable de todo lo relacionado con la carga de este equipo

**Número de artículo:** 782225, **Fabricante:** BOBCAT, **Modelo/Tipo:** E 45, **Año de fabricación:** 2017, **Disponibilidad:** Inmediatamente, **Estado:** sin comprobar, **Condiciones de entrega:** EXW Hormilla (La Rioja), desde el basamento, sin embalar, **Condiciones de pago:** 100% previo cobro, **Dimensiones (L x anch. x alt.):** 5.350 x 1.950 x 2.560 mm, **Peso aprox.:** 4.600 kg



Núm. 79



### ■ Generador Eléctrico Diésel HIMOINSA HFW 100 T 5

Generador diésel, grupo electrógeno, generador eléctrico de gasoil

Número de serie 7111084

Voltaje: 400 V / 230 V / 50 Hz

Potencia 98.75 KVA - 79 KW

Alternador DBT HA 200 MD/4

Motor turbodiésel IVECO NEF45TM2A: 4 cilindros, cilindrada 4500 cc, potencia 88.60 KW

Insonorizado

Horas de trabajo de acuerdo al contador 4917

**Número de artículo:** 817668, **Fabricante:** HIMOINSA, **Modelo/Tipo:** HFW 100 T 5, **Año de fabricación:** 2007, **Disponibilidad:** Inmediatamente, **Estado:** sin comprobar, **Condiciones de entrega:** FCA Hormilla (La Rioja), cargado en camión, **Condiciones de pago:** 100% previo cobro, **Dimensiones (L x anch. x alt.):** 3.000 x 1.200 x 1.500 mm, **Peso aprox.:** 1.670 kg

Núm. 80



### ■ Generador Eléctrico Diésel HIMOINSA HFW 75 T 5

Generador diésel, grupo electrógeno, generador eléctrico de gasoil

Número de serie 7105027

Voltaje: 400 V / 230 V / 50 Hz

Potencia 72.50 KVA - 58 KW

Alternador DBT HA 200 SD/4

Motor turbodiésel IVECO NEF45SM3: 4 cilindros, cilindrada 4500 cc, potencia 79.90 KW

Insonorizado

**Número de artículo:** 817663, **Fabricante:** HIMOINSA, **Modelo/Tipo:** HFW 75 T 5, **Año de fabricación:** 2007, **Disponibilidad:** Inmediatamente, **Estado:** sin comprobar, **Condiciones de entrega:** FCA Hormilla (La Rioja), cargado en camión, **Condiciones de pago:** 100% previo cobro, **Dimensiones (L x anch. x alt.):** 3.000 x 1.200 x 1.500 mm, **Peso aprox.:** 1.550 kg

Núm. 81



### ■ Plataforma Eléctrica POWER TOWERS NANO SP

Número de serie:11374312D

Peso: 478kg

Carga útil 200kg

No. Personas + carga: 1 pax(80kg) +120kg

Altura de trabajo: 4500mm

Max. Fuerza Manual: 200N

Velocidad Max. Velocidad del viento: 12,5 m/s

Inclinación: 1,8 grados

Norma CE

IMPORTANTE:

El cliente es responsable de toda la carga relacionada con el equipo.

Las dimensiones y pesos son aproximados.

**Número de artículo:** 789429, **Fabricante:** POWER TOWERS, **Modelo/Tipo:** NANO SP,  
**Año de fabricación:** 2012, **Disponibilidad:** Immediately, **Estado:** sin comprobar,  
**Condiciones de entrega:** EXW Hormilla (La Rioja), desde el basamento, sin embalar,  
**Condiciones de pago:** 100% previo cobro, **Dimensiones (L x anch. x alt.):** 1.200 x 750 x 1.590 mm, **Peso aprox.:** 478 kg

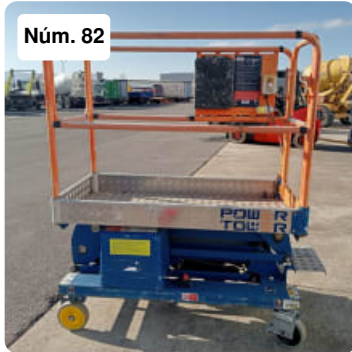

Núm. 82

#### ■ Plataforma Eléctrica POWER TOWERS POWER TOWERS

Serial Number: 17670612A  
Weight: 342kg  
Payload: 250kg  
No. Personas + allowance: 1 pax(80kg) +170kg  
Working Height: 5100mm  
Max. Manual Force: 200N  
Indoor use only  
CE Standard

#### IMPORTANT:

The customer is responsible for all the loading related to the equipment.

Dimensions and weights are approximate.

**Número de artículo:** 789413, **Fabricante:** POWER TOWERS, **Modelo/Tipo:** POWER TOWERS, **Año de fabricación:** 2012, **Disponibilidad:** Immediately, **Estado:** sin comprobar, **Condiciones de entrega:** EXW Hormilla (La Rioja), desde el basamento, sin embalar, **Condiciones de pago:** 100% previo cobro, **Dimensiones (L x anch. x alt.):** 1.520 x 780 x 1.920 mm, **Peso aprox.:** 310 kg



Núm. 83

#### ■ Plataforma Manual POWER TOWERS PECO-LIFT

Número de serie: 7741213G  
Peso: 180g  
Carga útil 150kg  
No. Personas +carga: 1 pax  
Altura de trabajo: 3500mm  
Max. Fuerza manual: 200N  
Solo uso interior  
Norma CE

#### IMPORTANTE:

El cliente es responsable de toda la carga relacionada con el equipo.

Las dimensiones y pesos son aproximados.

**Número de artículo:** 789428, **Fabricante:** POWER TOWERS, **Modelo/Tipo:** PECO-LIFT,  
**Año de fabricación:** 2013, **Disponibilidad:** Immediately, **Estado:** sin comprobar,  
**Condiciones de entrega:** EXW Hormilla (La Rioja), desde el basamento, sin embalar,  
**Condiciones de pago:** 100% previo cobro, **Dimensiones (L x anch. x alt.):** 985 x 700 x 1.550 mm, **Peso aprox.:** 180 kg

Núm. 84



#### ■ Pala Cargadora DOOSAN MEGA 500 V

Número de serie 2046  
Neumáticos estándar 29.5 R25  
Ancho cuchara 3480 mm  
Capacidad de la cuchara estándar 4.80 m<sup>3</sup>  
Tipo de dirección AL  
Velocidad máxima 35 km/h  
Altura máxima de vertido 3100 mm  
Potencia elevación 264 kN  
Motor CUMMINS QSM11: cilindrada 10800 c, potencia 250 KW  
Horas de trabajo según contador 16500  
Normativa CE

#### IMPORTANTE:

El comprador es responsable de toda la carga relacionada de los equipos.  
Las dimensiones y pesos son orientativas.

**Número de artículo:** 755205, **Fabricante:** DOOSAN, **Modelo/Tipo:** MEGA 500 V, **Año de fabricación:** 2006, **Disponibilidad:** Inmediatamente, **Estado:** funcionando, **Condiciones de entrega:** EXW Hormilla (La Rioja), desde el basamento, sin embalar, **Condiciones de pago:** 100% previo cobro, **Dimensiones (L x anch. x alt.):** 9.320 x 3.210 x 3.800 mm, **Peso aprox.:** 29.800 kg

Núm. 85



#### ■ Plataforma Elevadora de Tijera Eléctrica HAULOTTE OPTIMUM 8

Plataforma elevadora de tijera eléctrica  
Número de serie CE125210  
Carga máxima 230 kg  
Altura máxima elevación de la plataforma aprox. 5770 mm  
Dimensiones de la plataforma aprox. 1650 x 700 mm  
Ruedas macizas  
Tracción 4x2  
Batería de 24 V  
Horas de trabajo según contador 1178  
Normativa CE

IMPORTANTE: El comprador es responsable de todo lo relacionado con la carga de este equipo

**Número de artículo:** 817676, **Fabricante:** HAULOTTE, **Modelo/Tipo:** OPTIMUM 8, **Año de fabricación:** 2006, **Disponibilidad:** Inmediatamente, **Estado:** sin comprobar, **Condiciones de entrega:** EXW Hormilla (La Rioja), desde el basamento, sin embalar, **Condiciones de pago:** 100% previo cobro, **Dimensiones (L x anch. x alt.):** 1.650 x 700 x 2.000 mm, **Peso aprox.:** 1.420 kg

Núm. 86



### ■ Plataforma Elevadora de Tijera Eléctrica HAULOTTE COMPACT 8

Plataforma elevadora de tijera eléctrica  
Número de serie CE112616  
Carga máxima 350 kg  
Altura máxima elevación de la plataforma aprox. 6200 mm  
Dimensiones de la plataforma aprox. 2300 x 800 mm  
Ruedas macizas  
Tracción 4x2  
Batería de 24 V  
Horas de trabajo según contador 5  
Normativa CE

IMPORTANTE: El comprador es responsable de todo lo relacionado con la carga de este equipo

**Número de artículo:** 817657, **Fabricante:** HAULOTTE, **Modelo/Tipo:** COMPACT 8, **Año de fabricación:** 2004, **Disponibilidad:** Inmediatamente, **Estado:** sin comprobar, **Condiciones de entrega:** EXW Hormilla (La Rioja), desde el basamento, sin embalar, **Condiciones de pago:** 100% previo cobro, **Dimensiones (L x anch. x alt.):** 2.400 x 800 x 2.000 mm, **Peso aprox.:** 1.730 kg

Núm. 87



### ■ Plataforma Elevadora de Tijera Diésel HAULOTTE COMPACT 12 DX

Plataforma elevadora de tijera diésel  
Número de serie CD110889  
Carga máxima 450 kg  
Altura máxima elevación de la plataforma aprox. 10150 mm  
Dimensiones de la plataforma aprox. 2500 x 1540 mm  
Ruedas con aire  
Tracción 4x4  
Motor diésel DEUTZ F 2L 2011: cilindrada 1555 cc, potencia 18 KW  
Horas de trabajo según contador 1807  
Normativa CE

IMPORTANTE: El comprador es responsable de todo lo relacionado con la carga de este equipo

**Número de artículo:** 817662, **Fabricante:** HAULOTTE, **Modelo/Tipo:** COMPACT 12 DX, **Año de fabricación:** 2006, **Disponibilidad:** Inmediatamente, **Estado:** sin comprobar, **Condiciones de entrega:** EXW Hormilla (La Rioja), desde el basamento, sin embalar, **Condiciones de pago:** 100% previo cobro, **Dimensiones (L x anch. x alt.):** 3.000 x 1.580 x 2.500 mm, **Peso aprox.:** 4.080 kg

Núm. 88



### ■ Plataforma Eléctrica POWER TOWERS POWER TOWERS

Número de serie: 19432413A

Peso: 342kg

Carga útil 250kg

No. Personas + carga: 1 pax(80kg) +170kg

Altura de trabajo: 5100mm

Max. Fuerza manual: 200N

Solo uso interior

Norma CE

IMPORTANTE:

El cliente es responsable de toda la carga relacionada con el equipo.

Las dimensiones y pesos son aproximados.

**Número de artículo:** 789405, **Fabricante:** POWER TOWERS, **Modelo/Tipo:** POWER TOWERS, **Año de fabricación:** 2013, **Disponibilidad:** Immediately, **Estado:** sin comprobar, **Condiciones de entrega:** EXW Hormilla (La Rioja), desde el basamento, sin embalar, **Condiciones de pago:** 100% previo cobro, **Dimensiones (L x anch. x alt.):** 1.520 x 780 x 1.920 mm, **Peso aprox.:** 310 kg

Núm. 89



### ■ Plataforma Eléctrica POWER TOWERS POWER TOWERS

Número de serie: 14605010A

Peso: 315kg

Carga útil 250kg

No. Personas + carga: 1 pax (80kg)+170kg

Altura de trabajo: 5100mm

Max. Fuerza manual: 200N

Solo uso interior

Norma CE

IMPORTANTE:

El cliente es responsable de toda la carga relacionada con el equipo.

Las dimensiones y pesos son aproximados.

**Número de artículo:** 789425, **Fabricante:** POWER TOWERS, **Modelo/Tipo:** POWER TOWERS, **Año de fabricación:** 2010, **Disponibilidad:** Immediately, **Estado:** sin comprobar, **Condiciones de entrega:** EXW Hormilla (La Rioja), desde el basamento, sin embalar, **Condiciones de pago:** 100% previo cobro, **Dimensiones (L x anch. x alt.):** 1.520 x 780 x 1.920 mm, **Peso aprox.:** 310 kg

Núm. 90



### ■ Cabeza Tractora IVECO STRALIS 480 4x2 (AS440t/P)

Número de identificación: WJMM1VUH60C334086

Placa:1516JMZ

ZF intarder

Depósito de combustible doble

AdBlue

Automático

Suspension de Aire en Cabina

Suspensión Neumatica Trasera

Kilometraje: 553.924 km

IMPORTANTE:

El comprador es responsable de todo lo relacionado con la carga de este equipo

Surplex entrega este vehículo al comprador con Notificación de Venta en la DGT. Esta notificación de venta se facturará de forma separada y tendrá un importe de 100 €

**Número de artículo:** 767417, **Fabricante:** IVECO, **Modelo/Tipo:** STRALIS 480 4x2 (AS440t/P), **Año de fabricación:** 2016, **Disponibilidad:** immediately, **Estado:** sin comprobar, **Condiciones de entrega:** EXW Hormilla (La Rioja), desde el basamento, sin embalar, **Condiciones de pago:** 100% previo cobro, **Dimensiones (L x anch. x alt.):** 6.250 x 3.310 x 2.550 mm, **Peso aprox.:** 6.855 kg

Núm. 91



### ■ Semirremolque Silo para Cemento GÜRLESENYIL GLS 3

Semirremolque silo para cemento

Matrícula: R 8170 BCY

Número de bastidor NP9GLS3VSHA198006

3 ejes

Sistema de frenos de doble circuito neumático WABCO EBS

Compresor con motor diésel DEUTZ

Peso máximo total 24000 kg

Gastos de cambio de titularidad a cargo del comprador

Gastos de ITV a cargo del comprador

El comprador se responsabiliza de pasar la ITV para poder circular por las carreteras españolas

IMPORTANTE:

El comprador es responsable de todo lo relacionado con la carga de este equipo

Surplex entrega este vehículo al comprador con Notificación de Venta en la DGT. Esta notificación de venta se facturará de forma separada y tendrá un importe de 100 €

**Número de artículo:** 782215, **Fabricante:** GÜRLESENYIL, **Modelo/Tipo:** GLS 3, **Año de fabricación:** 2017, **Disponibilidad:** Inmediatamente, **Estado:** sin comprobar, **Condiciones de entrega:** EXW Hormilla (La Rioja), desde el basamento, sin embalar, **Condiciones de pago:** 100% previo cobro, **Dimensiones (L x anch. x alt.):** 10.400 x 2.700 x 3.920 mm, **Peso aprox.:** 8.000 kg



### ■ Plataforma Eléctrica POWER TOWERS NANO

Número de serie: 12914112C  
Carga útil: 200kg  
No. Personas + carga: 1 pax +120kg  
Altura de trabajo: 4500mm  
Max. Fuerza manual: 200N  
Solo uso interior  
Norma CE

#### IMPORTANTE:

El cliente es responsable de toda la carga relacionada con el equipo.

Las dimensiones y pesos son aproximados.

**Número de artículo:** 789424, **Fabricante:** POWER TOWERS, **Modelo/Tipo:** NANO, **Disponibilidad:** Immediately, **Estado:** sin comprobar, **Condiciones de entrega:** EXW Hormilla (La Rioja), desde el basamento, sin embalar, **Condiciones de pago:** 100% previo cobro, **Dimensiones (L x anch. x alt.):** 1.195 x 750 x 1.560 mm, **Peso aprox.:** 285 kg

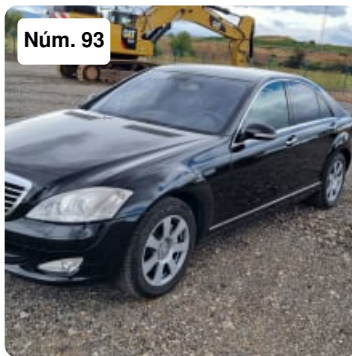

### ■ Automóvil MERCEDES S350 With GLP

Mileage : 246955  
Matricula: 6765 GLM  
Bastidor: WDD2210561A219980  
ITV vigente hasta 09.08.2023

#### IMPORTANTE:

El comprador es responsable de todo lo relacionado con la carga de este equipo  
Surplex entrega este vehículo al comprador con Notificación de Venta en la DGT. Esta notificación de venta se facturará de forma separada y tendrá un importe de 100 €

**Número de artículo:** 768289, **Fabricante:** MERCEDES, **Modelo/Tipo:** S350 With GLP, **Año de fabricación:** 2009, **Disponibilidad:** immediately, **Estado:** sin comprobar, **Condiciones de entrega:** EXW Hormilla (La Rioja), desde el basamento, sin embalar, **Condiciones de pago:** 100% previo cobro, **Dimensiones (L x anch. x alt.):** 5.070 x 1.870 x 1.465 mm, **Peso aprox.:** 2.000 kg

Núm. 94



### ■ Plataforma Elevadora Telescópica Diésel GENIE S 85

Número de serie: S85-2525  
Altura de trabajo : 2790mm  
Alcance horizontal 2330  
Capacidad de elevación: 227kgs  
Rotación de la plataforma 160º  
Rotación de la plataforma giratoria 360º  
Horas de Trabajo: 7797

#### IMPORTANTE:

El comprador es responsable de toda la carga relacionada de los equipos.

Las dimensiones y pesos son orientativas.

**Número de artículo:** 746139, **Fabricante:** GENIE, **Modelo/Tipo:** S 85, **Año de fabricación:** 2001, **Disponibilidad:** Inmediato, **Estado:** sin comprobar, **Condiciones de entrega:** EXW Hormilla (La Rioja), desde el basamento, sin embalar, **Condiciones de pago:** 100% previo cobro, **Dimensiones (L x anch. x alt.):** 10.670 x 3.070 x 2.800 mm, **Peso aprox.:** 16.700 kg

Núm. 95



### ■ Camión con Caja Abierta NISSAN CABSTAR E 110

Camión con caja abierta  
Matrícula: V-5641-GW  
Número de bastidor VWASBFTL0X1110226  
Motor NISSAN D/BD30D: 4 cilindros, cilindrada 2953 cc, potencia 78 KW  
Caja de cambios manual de 5 marchas  
Peso máximo total 3500 kg, tara 2010 kg  
Cabina con 3 asientos  
Cabrestante eléctrico AYERBE  
790875 km de acuerdo al contador

Este vehículo se entrega con solamente un juegos de llaves

Gastos de cambio de titularidad a cargo del comprador

Gastos de ITV a cargo del comprador

El comprador se responsabiliza de pasar la ITV para poder circular por las carreteras españolas

#### IMPORTANTE:

El comprador es responsable de todo lo relacionado con la carga de este equipo

Surplex entrega este vehículo al comprador con Notificación de Venta en la DGT. Esta notificación de venta se facturará de forma separada y tendrá un importe de 100 €

**Número de artículo:** 818982, **Fabricante:** NISSAN, **Modelo/Tipo:** CABSTAR E 110, **Año de fabricación:** 1999, **Disponibilidad:** Inmediatamente, **Estado:** sin comprobar, **Condiciones de entrega:** EXW Hormilla (La Rioja), desde el basamento, sin embalar, **Condiciones de pago:** 100% previo cobro, **Dimensiones (L x anch. x alt.):** 6.382 x 2.000 x 1.950 mm, **Peso aprox.:** 2.010 kg



Núm. 96

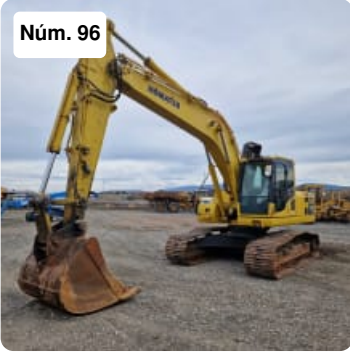

### ■ Excavadora de Orugas KOMATSU PC 210 LC 8 K

Excavadora de orugas  
Número de serie K52866  
Orugas de acero  
Ancho de las orugas 700 mm  
Capacidad de la cuchara aprox. 0.47 m<sup>3</sup>  
Velocidad máxima de desplazamiento 5.50 km/h  
Máximo alcance horizontal aprox. 9250 mm  
Profundidad de excavación aprox. 9400 mm  
Fuerza de rotura 145 kN  
Motor diésel KOMATSU SAA6D107E: 6 cilindros, cilindrada 6690 cc, potencia 110 KW  
Línea de martillo hidráulico  
Horas de trabajo según contador 17714  
Normativa CE

**IMPORTANTE:** El comprador es responsable de todo lo relacionado con la carga de este equipo

**Número de artículo:** 816212, **Fabricante:** KOMATSU, **Modelo/Tipo:** PC 210 LC 8 K, **Año de fabricación:** 2008, **Disponibilidad:** Inmediatamente, **Estado:** sin comprobar, **Condiciones de entrega:** EXW Hormilla (La Rioja), desde el basamento, sin embalar, **Condiciones de pago:** 100% previo cobro, **Dimensiones (L x anch. x alt.):** 9.750 x 2.800 x 3.200 mm, **Peso aprox.:** 22.260 kg

Núm. 97



### ■ Generador Eléctrico Diésel HIMOINSA HFW 100 T 5

Generador diésel, grupo electrógeno, generador eléctrico de gasoil  
Número de serie 6107838  
Voltaje: 400 V / 230 V / 50 Hz  
Potencia 98.25 KVA - 78.60 KW  
Motor turbodiésel IVECO NEF45TM2A: 4 cilindros, cilindrada 4500 cc, potencia 88.60 KW  
Insonorizado  
Horas de trabajo de acuerdo al contador 7393

**Número de artículo:** 818618, **Fabricante:** HIMOINSA, **Modelo/Tipo:** HFW 100 T 5, **Año de fabricación:** 2006, **Disponibilidad:** Inmediatamente, **Estado:** sin comprobar, **Condiciones de entrega:** FCA Hormilla (La Rioja), cargado en camión, **Condiciones de pago:** 100% previo cobro, **Dimensiones (L x anch. x alt.):** 3.000 x 1.200 x 1.500 mm, **Peso aprox.:** 2.000 kg

Núm. 102



### ■ Manipulador Telescópico JCB 532-70 AGRI

Manipulador telescópico

Matrícula: E 9267 BHD

Número de serie JCB5XK2GJK2790857

Capacidad máxima de carga 3200 kg

Altura máxima elevación 7000 mm

Alcance frontal máximo 3720 mm

Capacidad de carga a altura máxima 2750 kg

Capacidad de carga a alcance máximo 1675 kg

Alcance con carga de 1000 kg: 3720 mm

Con cazo de dimensiones útiles aprox. 2260 x 1200 x 1000 mm

Motor JCB EcoMax, potencia 81 KW

IMPORTANTE:

El comprador es responsable de todo lo relacionado con la carga de este equipo

Surplex entrega este vehículo al comprador con Notificación de Venta en la DGT. Esta

notificación de venta se facturará de forma separada y tendrá un importe de 100 €

**Número de artículo:** 782209, **Fabricante:** JCB, **Modelo/Tipo:** 532-70 AGRI, **Año de**

**fabricación:** 2019, **Disponibilidad:** Inmediatamente, **Estado:** sin comprobar,

**Condiciones de entrega:** EXW Hormilla (La Rioja), desde el basamento, sin embalar,

**Condiciones de pago:** 100% previo cobro, **Dimensiones (L x anch. x alt.):** 6.380 x 2.360 x 2.500 mm, **Peso aprox.:** 7.600 kg

Núm. 105



### ■ Vehículo Todoterreno AUDI Q7 TDI QUATTRO

Vehículo todoterreno

Matrícula: 9543 HBC

Número de bastidor WAUZZZ4L0BD020568

Motor turbodiésel AUDI CJC: 6 cilindros, cilindrada 2967 cc, potencia 176 KW

Caja de cambios automática, 6 velocidades

Tracción total

Velocidad máxima 210 km/h, aceleración 0-100 km/h: 8.50 seg

Consumo medio 9.10 l/100 km

731268 km de acuerdo al contador

Gastos de cambio de titularidad a cargo del comprador

ITV válida hasta 28/12/2022

IMPORTANTE:

El comprador es responsable de todo lo relacionado con la carga de este equipo

Surplex entrega este vehículo al comprador con Notificación de Venta en la DGT. Esta

notificación de venta se facturará de forma separada y tendrá un importe de 100 €

**Número de artículo:** 789485, **Fabricante:** AUDI, **Modelo/Tipo:** Q7 TDI QUATTRO, **Año**

**de fabricación:** 2010, **Disponibilidad:** Inmediatamente, **Estado:** sin comprobar,

**Condiciones de entrega:** EXW Hormilla (La Rioja), desde el basamento, sin embalar,

**Condiciones de pago:** 100% previo cobro, **Dimensiones (L x anch. x alt.):** 5.090 x 1.983 x 1.697 mm, **Peso aprox.:** 2.270 kg

Núm. 106



### ■ Automóvil HYUNDAI i40 CRDI

Automóvil, coche

Matrícula: 0350 KDB

Número de bastidor KMHL41UAHU100876

Motor turbodiésel HYUNDAI D4FD: 4 cilindros, cilindrada 1685 cc, potencia 85 KW

Caja de cambios manual de 6 marchas

Tracción delantera

Velocidad máxima 192 km/h, aceleración 0-100 km/h: 12.30 seg

Consumo medio 4.20 l/100 km

201703 km de acuerdo al contador

Gastos de cambio de titularidad a cargo del comprador

ITV válida hasta 15/03/2023

IMPORTANTE:

El comprador es responsable de todo lo relacionado con la carga de este equipo

Surplex entrega este vehículo al comprador con Notificación de Venta en la DGT. Esta

notificación de venta se facturará de forma separada y tendrá un importe de 100 €

**Número de artículo:** 789483, **Fabricante:** HYUNDAI, **Modelo/Tipo:** i40 CRDI, **Año de**

**fabricación:** 2017, **Disponibilidad:** Inmediatamente, **Estado:** sin comprobar,

**Condiciones de entrega:** EXW Hormilla (La Rioja), desde el basamento, sin embalar,

**Condiciones de pago:** 100% previo cobro, **Dimensiones (L x anch. x alt.):** 4.745 x 1.815 x 1.470 mm, **Peso aprox.:** 1.572 kg

Núm. 107

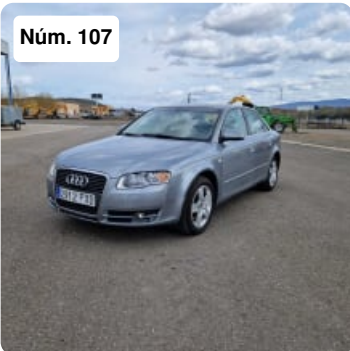

### ■ Automóvil AUDI A4 2.0 TDI

Automóvil, coche

Matrícula: 2912 FXD

Número de bastidor WAUZZZ8E48A092895

Motor turbodiésel AUDI BRE: 4 cilindros, cilindrada 1968 cc, potencia 103 KW

Caja de cambios automática

Tracción delantera

Velocidad máxima 212 km/h, aceleración 0-100 km/h: 9.70 seg

Consumo medio 5.90 l/100 km

309863 km de acuerdo al contador

Este vehículo se entrega con solamente un juegos de llaves

Gastos de cambio de titularidad a cargo del comprador

Gastos de ITV a cargo del comprador

El comprador se responsabiliza de pasar la ITV para poder circular por las carreteras españolas

IMPORTANTE:

El comprador es responsable de todo lo relacionado con la carga de este equipo  
Surplex entrega este vehículo al comprador con Notificación de Venta en la DGT. Esta  
notificación de venta se facturará de forma separada y tendrá un importe de 100 €

**Número de artículo:** 818615, **Fabricante:** AUDI, **Modelo/Tipo:** A4 2.0 TDI, **Año de fabricación:** 2007, **Disponibilidad:** Inmediatamente, **Estado:** sin comprobar, **Condiciones de entrega:** EXW Hormilla (La Rioja), desde el basamento, sin embalar, **Condiciones de pago:** 100% previo cobro, **Dimensiones (L x anch. x alt.):** 4.586 x 1.772 x 1.397 mm, **Peso aprox.:** 1.470 kg



#### ■ Excavadora de Orugas LIEBHERR R 932 HDS LITRONIC

Excavadora de orugas  
Número de serie 571-3329  
Orugas de acero  
Ancho de las orugas 600 mm  
Capacidad de la cuchara aprox. 1.50 m<sup>3</sup>  
Velocidad máxima de desplazamiento 5.20 km/h  
Motor LIEBHERR D 914 TI: potencia 124 KW  
Horas de trabajo según contador 7068

**IMPORTANTE:** El comprador es responsable de todo lo relacionado con la carga de este equipo

**Número de artículo:** 789437, **Fabricante:** LIEBHERR, **Modelo/Tipo:** R 932 HDS LITRONIC, **Año de fabricación:** 1997, **Disponibilidad:** Inmediatamente, **Estado:** sin comprobar, **Condiciones de entrega:** EXW Hormilla (La Rioja), desde el basamento, sin embalar, **Condiciones de pago:** 100% previo cobro, **Dimensiones (L x anch. x alt.):** 10.000 x 3.000 x 3.200 mm, **Peso aprox.:** 27.000 kg



#### ■ Plataforma Elevadora Articulada Diésel GENIE Z 34

Plataforma elevadora articulada diésel  
Número de serie Z34-2841  
Carga máxima 227 kg  
Altura máxima elevación de la plataforma aprox. 10600 mm  
Alcance horizontal máximo aprox. 6800 mm  
Dimensiones de la plataforma aprox. 1420 x 760 mm  
Ruedas con aire  
Motor KUBOTA D905 B-22: 3 cilindros, cilindrada 898 cc, potencia 18.50 KW  
Horas de trabajo según contador 5050  
Normativa CE

**IMPORTANTE:** El comprador es responsable de todo lo relacionado con la carga de este equipo

**Número de artículo:** 789273, **Fabricante:** GENIE, **Modelo/Tipo:** Z 34, **Año de fabricación:** 2001, **Disponibilidad:** Inmediatamente, **Estado:** sin comprobar, **Condiciones de entrega:** EXW Hormilla (La Rioja), desde el basamento, sin embalar, **Condiciones de pago:** 100% previo cobro, **Dimensiones (L x anch. x alt.):** 5.800 x 1.500 x 2.000 mm, **Peso aprox.:** 4.800 kg

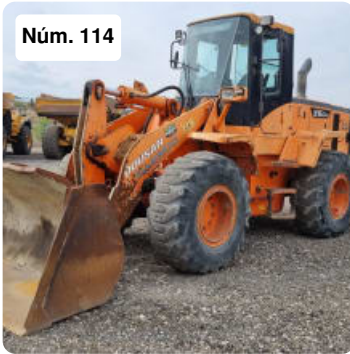

#### ■ Pala Cargadora DOOSAN MEGA 250 V

Número de serie AB0C65004195  
Neumáticos estándar 20.5 R25  
Ancho cuchara 2740 mm  
Capacidad de la cuchara estándar 2.40 m<sup>3</sup>  
Tipo de dirección KL  
Velocidad máxima 37 km/h  
Altura máxima de vertido 2730 mm  
Potencia elevación 129 kN  
Motor DAEWOO DB 58 TIS: cilindrada 5800 c, potencia 121 KW  
Horas de trabajo según contador 12500  
Normativa CE

**IMPORTANTE:**

El comprador es responsable de toda la carga relacionada de los equipos.  
Las dimensiones y pesos son orientativas.

**Número de artículo:** 755204, **Fabricante:** DOOSAN, **Modelo/Tipo:** MEGA 250 V, **Año de fabricación:** 2007, **Disponibilidad:** Inmediatamente, **Estado:** funcionando, **Condiciones de entrega:** EXW Hormilla (La Rioja), desde el basamento, sin embalar, **Condiciones de pago:** 100% previo cobro, **Dimensiones (L x anch. x alt.):** 7.500 x 2.570 x 3.290 mm, **Peso aprox.:** 13.800 kg

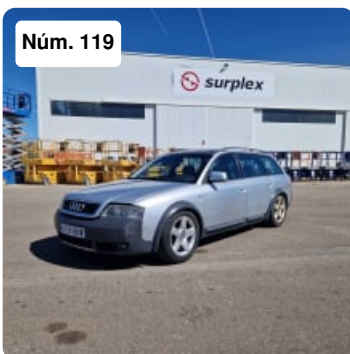

#### ■ Automóvil AUDI ALLROAD 2.5 TDI QUATTRO

Automóvil, coche  
Matrícula: 6125 BKW  
Número de bastidor WAUZZZ4BZ1N159791  
Motor turbodiésel AUDI AKE: 6 cilindros, cilindrada 2496 cc, potencia 132 KW  
Caja de cambios manual de 6 marchas  
Tracción 4x4  
Velocidad máxima 207 km/h, aceleración 0-100 km/h: 9.50 seg  
Consumo medio 8.70 l/100 km  
320663 km de acuerdo al contador  
Este vehículo se entrega con solamente un juegos de llaves  
Gastos de cambio de titularidad a cargo del comprador  
Gastos de ITV a cargo del comprador (ITV válida hasta 25/07/2023)  
El comprador se responsabiliza de pasar la ITV para poder circular por las carreteras españolas

**IMPORTANTE:**

El comprador es responsable de todo lo relacionado con la carga de este equipo  
Surplex entrega este vehículo al comprador con Notificación de Venta en la DGT. Esta  
notificación de venta se facturará de forma separada y tendrá un importe de 100 €

**Número de artículo:** 818979, **Fabricante:** AUDI, **Modelo/Tipo:** ALLROAD 2.5 TDI  
QUATTRO, **Año de fabricación:** 2001, **Disponibilidad:** Inmediatamente, **Estado:** sin  
comprobar, **Condiciones de entrega:** EXW Hormilla (La Rioja), desde el basamento, sin  
embalar, **Condiciones de pago:** 100% previo cobro, **Dimensiones (L x anch. x alt.):**  
4.810 x 1.853 x 1.482 mm, **Peso aprox.:** 1.790 kg



#### ■ Cabeza Tractora IVECO STRALIS 500 4x2 (AS440t/P)

Número de identificación: WJMM1VUH60C314100

Placa: 4534JDZ

ZF intarder

Depósito de combustible doble

AdBlue

Automático

Suspension de Aire en Cabina

Suspensión de Aire Neumatica Trasera

Kilometros: 658.420 km

#### IMPORTANTE:

El comprador es responsable de todo lo relacionado con la carga de este equipo  
Surplex entrega este vehículo al comprador con Notificación de Venta en la DGT. Esta  
notificación de venta se facturará de forma separada y tendrá un importe de 100 €

**Número de artículo:** 767415, **Fabricante:** IVECO, **Modelo/Tipo:** STRALIS 500 4x2  
(AS440t/P), **Año de fabricación:** 2015, **Disponibilidad:** immediately, **Estado:** sin  
comprobar, **Condiciones de entrega:** EXW Hormilla (La Rioja), desde el basamento, sin  
embalar, **Condiciones de pago:** 100% previo cobro, **Dimensiones (L x anch. x alt.):**  
6.250 x 3.310 x 2.550 mm, **Peso aprox.:** 6.855 kg



Núm. 126

### ■ Camión Portacontenedores MERCEDES-BENZ ATEGO 1828 4x2

Camión portacontenedores

Matrícula: 8413 BWY

592917 km de acuerdo al contador

Gastos de cambio de titularidad a cargo del comprador

El comprador se responsabiliza de pasar la ITV para poder circular por las carreteras españolas

**IMPORTANTE:**

El comprador es responsable de todo lo relacionado con la carga de este equipo

Surplex entrega este vehículo al comprador con Notificación de Venta en la DGT. Esta

notificación de venta se facturará de forma separada y tendrá un importe de 100 €

**Número de artículo:** 789805, **Fabricante:** MERCEDES BENZ, **Modelo/Tipo:** ATEGO 1828 4x2, **Año de fabricación:** 2002, **Disponibilidad:** Inmediatamente, **Estado:** sin comprobar, **Condiciones de entrega:** EXW Hormilla (La Rioja), desde el basamento, sin embalar, **Condiciones de pago:** 100% previo cobro, **Dimensiones (L x anch. x alt.):** 7.000 x 2.800 x 2.700 mm, **Peso aprox.:** 9.050 kg



Núm. 127

### ■ Equipo Portacontenedores de Cadenas HYVALIFT NG 2014 TA

Equipo portacontenedores de cadenas

Número de serie 26404505

Capacidad de carga 24000 kg

**IMPORTANTE:** El comprador es responsable de todo lo relacionado con la carga de este equipo

**Número de artículo:** 789807, **Fabricante:** HYVALIFT, **Modelo/Tipo:** NG 2014 TA, **Año de fabricación:** 2006, **Disponibilidad:** Inmediatamente, **Estado:** sin comprobar, **Condiciones de entrega:** EXW Hormilla (La Rioja), desde el basamento, sin embalar, **Condiciones de pago:** 100% previo cobro, **Dimensiones (L x anch. x alt.):** 6.000 x 2.470 x 2.900 mm, **Peso aprox.:** 3.500 kg



Núm. 128

### ■ Generador de Aire Caliente Portátil ITM ANTARES 70

Generador de aire caliente portátil

Número de serie 99110364

Voltaje 230 V

Potencia térmica 68.80 KW - 59170 kcal/h

Flujo de aire 3500 m³/h

Combustible: gasóleo

**Número de artículo:** 790358, **Fabricante:** ITM, **Modelo/Tipo:** ANTARES 70, **Año de fabricación:** 1999, **Disponibilidad:** Inmediatamente, **Estado:** sin comprobar, **Condiciones de entrega:** FCA Hormilla (La Rioja), cargado en camión, **Condiciones de pago:** 100% previo cobro, **Dimensiones (L x anch. x alt.):** 2.000 x 800 x 1.300 mm, **Peso aprox.:** 200 kg

Núm. 132



### ■ Excavadora de Ruedas JCB JS 175 W

Excavadora de ruedas

Matrícula: E 0942 BCV

Número de serie 0885259

Dimensiones útiles de la cuchara aprox. 1100 x 1100 x 800 mm

Capacidad de la cuchara aprox. 0.80 m<sup>3</sup>

Hoja dózer de longitud 2480 mm

Máximo alcance horizontal 9195 mm

Profundidad de excavación 5835 mm

Fuerza de rotura 105 kN

Motor ISUZU 6BG1T: 6 cilindros, cilindrada 6494 cc, potencia 102 KW

Horas de trabajo según contador 16002

Normativa CE

IMPORTANTE:

El comprador es responsable de todo lo relacionado con la carga de este equipo

Surplex entrega este vehículo al comprador con Notificación de Venta en la DGT. Esta

notificación de venta se facturará de forma separada y tendrá un importe de 100 €

**Número de artículo:** 787776, **Fabricante:** JCB, **Modelo/Tipo:** JS 175 W, **Año de fabricación:** 2003, **Disponibilidad:** Inmediatamente, **Estado:** sin comprobar, **Condiciones de entrega:** EXW Hormilla (La Rioja), desde el basamento, sin embalar, **Condiciones de pago:** 100% previo cobro, **número de serie:** 0885259, **Dimensiones (L x anch. x alt.):** 8.200 x 2.500 x 3.100 mm, **Peso aprox.:** 17.750 kg

Núm. 200



### ■ Hormigonera Electrica

**Número de artículo:** 774535, **Disponibilidad:** Immediately, **Estado:** sin comprobar,

**Condiciones de entrega:** FCA Hormilla (La Rioja), cargado en camión, **Condiciones de pago:** 100% previo cobro, **Dimensiones (L x anch. x alt.):** 1.650 x 600 x 1.250 mm, **Peso aprox.:** 100 kg

Núm. 250



### ■ Autocargador Forestal TIMBERJACK 1210 B

Número de serie 12100614

Potencia del motor 127 KW

Grúa LOGLIFT 71 F (falta el distribuidor hidráulico)

Carga útil 14000 kg

Horas de trabajo aprox. 18000

Esta máquina está parada desde el año 2016 debido a que la empresa a la que pertenecía fue cerrada por insolvencia. La máquina trabajaba perfectamente hasta ese momento, pero en este tiempo ha sufrido los siguientes desperfectos: el alternador, el sistema de aire acondicionado y el distribuidor hidráulico de la grúa fueron robados. Desapareció la tapa del tubo de escape por lo que entró agua al motor y al turbo y están oxidados y trabados.



No existe ninguna documentación de esta máquina

La máquina no se puede mover por lo que ha de ser cargada con una grúa.

**IMPORTANTE:**

El comprador es responsable de toda la carga relacionada de los equipos.

las dimensiones y pesos son orientativas.

**Número de artículo:** 762964, **Fabricante:** TIMBERJACK, **Modelo/Tipo:** 1210 B, **Año de fabricación:** 1997, **Disponibilidad:** Inmediatamente, **Estado:** sin comprobar, **Condiciones de entrega:** EXW San Cristóbal de Cea - Ourense, desde el basamento, sin embalar, **Condiciones de pago:** 100% previo cobro, **Dimensiones (L x anch. x alt.):** 9.800 x 2.880 x 3.760 mm, **Peso aprox.:** 16.000 kg



#### ■ Ripper

Ripper

**IMPORTANTE:**

El comprador es responsable de toda la carga relacionada de los equipos.

Las dimensiones y pesos son orientativos.

**Número de artículo:** 784215, **Fabricante:** LUCLA POWER SOLUTIONS, **Año de fabricación:** 2022, **Estado:** sin comprobar, **Condiciones de entrega:** FCA Benavides de Orbigo (Leon), franco sobre camión, **Condiciones de pago:** 100% previo cobro, **Dimensiones (L x anch. x alt.):** 800 x 800 x 500 mm, **Peso aprox.:** 70 kg