

Catálogo de la subasta

Maquinaria de perforación y construcción (Portugal)

Los artículos se encuentran en diferentes ubicaciones (ver las descripciones de los artículos)

¡Inspección bajo cita previa!

Para la inspección contactar con Frederico Serradas:

frederico.serradas@surplex.com

51 lotes

Fecha de cierre:

viernes, 31/03/2023, 11:00 horas(Hora local)

Ya se pueden realizar pujas a través de:

Persona de contacto:

Frederico Serradas

+351 919990151

frederico.serradas@surplex.com

www.surplex.com

Inspección:

Los artículos se encuentran en diferentes ubicaciones (ver las descripciones de los artículos)

¡Inspección bajo cita previa!

Para la inspección contactar con Frederico Serradas:

frederico.serradas@surplex.com

Descripción:

Maquinaria de Perforación y Construcción:

- Compresores INGERSOLL RAND
- Equipo de perforación COMMACHIO MC3
- Equipo de perforación ATLAS COPCO ROC 400 A
- Miniexcavadora hidráulica CATERPILLAR 302.7 CR
- Herramienta de perforación subterránea con tubo de acero TERRA HAMMER
- Máquina de perforación subterránea AVSDRILL H 1.5 MT

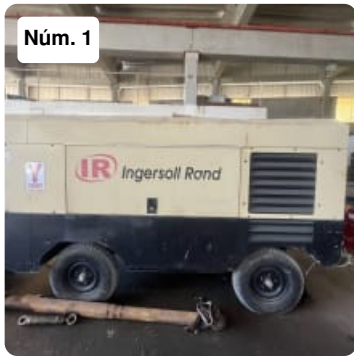

■ Compresor móvil INGERSOLL RAND 12/235

INGERSOLL RAND 12/235 Compressor on Wheels

VIN SCZ12235F5Y892352

11.968 hours

Max Allowable Working Pressure (BAR) 13,1

Normal Working Pressure (BAR)

12,0

Input Shaft Power (kW)

224,0

Motor/Engine Speed (rev/min)

1800,0

• IMPORTANT: The buyer is responsible for everything related to the loading of this equipment

Número de artículo: 811245, **Fabricante:** INGERSOLL-RAND, **Modelo/Tipo:** 12/235, **Año de fabricación:** 2005, **Disponibilidad:** Immediately, **Estado:** sin comprobar, **Condiciones de entrega:** EXW Aveiro, desde el basamento, sin embalar, **Condiciones de pago:** 100% previo cobro, **Dimensiones (L x anch. x alt.):** 4.500 x 2.100 x 2.300 mm, **Peso aprox.:** 4.800 kg

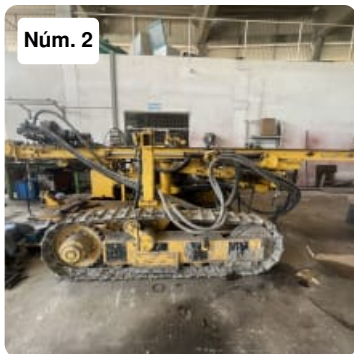

■ Equipo de perforación ATLAS COPCO ROC 400A-00

ATLAS COPCO ROC 400A-00 Drilling Equipment

• IMPORTANT: The buyer is responsible for everything related to the loading of this equipment

Número de artículo: 811251, **Fabricante:** ATLAS COPCO, **Modelo/Tipo:** ROC 400A-00, **Disponibilidad:** Immediately, **Estado:** sin comprobar, **Condiciones de entrega:** EXW Aveiro, desde el basamento, sin embalar, **Condiciones de pago:** 100% previo cobro, **Dimensiones (L x anch. x alt.):** 6.000 x 2.300 x 2.000 mm, **Peso aprox.:** 4.000 kg



■ Equipo de perforación COMACCHIO MC3

COMMACCHIO MC3 Drilling Equipment

no. 3432

Engine Power

55,4

kW

Mast Feed Force 1.200 - 2.200

mm

Feed Force

2.500

daN

Retract Force

2.500

daN

Rotary Torque Range 400 - 510 daNm

Rotary Speed Range 105 - 560 rpm

Clamp Range

45

- 260 mm

• **IMPORTANT:** The buyer is responsible for everything related to the loading of this equipment

Número de artículo: 811250, **Fabricante:** COMACCHIO, **Modelo/Tipo:** MC3, **Año de fabricación:** 2019, **Disponibilidad:** Immediately, **Estado:** sin comprobar, **Condiciones de entrega:** EXW Samora Correia, desde el basamento, sin embalar, **Condiciones de pago:** 100% previo cobro, **Dimensiones (L x anch. x alt.):** 3.800 x 955 x 2.390 mm, **Peso aprox.:** 4.000 kg



■ Compresor móvil ATLAS COPCO XAHS-426

ATLAS COPCO XAHS-426 Compressor on Wheels

6.937 hours

Normal Working Pressure (BAR)

12,0

Input Shaft Power (kW)

224,0

CATERPILLAR C9DI Engine

• **IMPORTANT:** The buyer is responsible for everything related to the loading of this equipment

Número de artículo: 811254, **Fabricante:** ATLAS COPCO, **Modelo/Tipo:** XAHS-426, **Disponibilidad:** Immediately, **Estado:** sin comprobar, **Condiciones de entrega:** EXW Aveiro, desde el basamento, sin embalar, **Condiciones de pago:** 100% previo cobro, **Dimensiones (L x anch. x alt.):** 4.050 x 2.140 x 2.410 mm, **Peso aprox.:** 6.800 kg



■ Plataforma / Ascensor (construcción) KST 500 KG

Lot composed by:

KST 500 kg Work Platform

TRACTEL TU16H Trifors

TRACTEL BS20-301 Blocostop

• **IMPORTANT:** The buyer is responsible for everything related to the loading of this equipment

Número de artículo: 811244, **Fabricante:** KST, **Modelo/Tipo:** 500 KG, **Disponibilidad:** Immediately, **Estado:** sin comprobar, **Condiciones de entrega:** EXW Aveiro, desde el basamento, sin embalar, **Condiciones de pago:** 100% previo cobro, **Dimensiones (L x anch. x alt.):** 2.500 x 2.000 x 2.500 mm, **Peso aprox.:** 1.500 kg

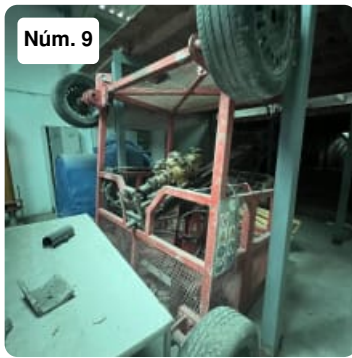

■ Plataforma / Ascensor (construcción)

Lot composed by:

Work Platform

Trifors

Blocostop

- **IMPORTANT:** The buyer is responsible for everything related to the loading of this equipment

Número de artículo: 811248, **Disponibilidad:** Immediately, **Estado:** sin comprobar, **Condiciones de entrega:** EXW Aveiro, desde el basamento, sin embalar, **Condiciones de pago:** 100% previo cobro, **Dimensiones (L x anch. x alt.):** 2.500 x 2.000 x 2.500 mm, **Peso aprox.:** 1.500 kg



■ Plataforma / Ascensor (construcción) TECNASOL JR-16

Lot composed by:

TECNASOL JR-16 Work Platform (no. 0010 | max. 2 persons)

Trifors

Blocostop

- **IMPORTANT:** The buyer is responsible for everything related to the loading of this equipment

Número de artículo: 811249, **Fabricante:** TECNASOL, **Modelo/Tipo:** JR-16, **Año de fabricación:** 1999, **Disponibilidad:** Immediately, **Estado:** sin comprobar, **Condiciones de entrega:** EXW Aveiro, desde el basamento, sin embalar, **Condiciones de pago:** 100% previo cobro, **Dimensiones (L x anch. x alt.):** 2.500 x 2.000 x 2.500 mm, **Peso aprox.:** 1.500 kg



■ Equipo de perforación

- **IMPORTANT:** The buyer is responsible for everything related to the loading of this equipment

Número de artículo: 811255, **Disponibilidad:** Immediately, **Estado:** sin comprobar, **Condiciones de entrega:** EXW Aveiro, desde el basamento, sin embalar, **Condiciones de pago:** 100% previo cobro, **Dimensiones (L x anch. x alt.):** 3.000 x 500 x 500 mm, **Peso aprox.:** 250 kg

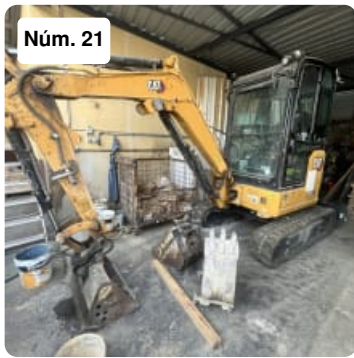

■ Excavadora CATERPILLAR 302.7 CR

CATERPILLAR 302.7 CR Mini Excavator

broken windows

PIN CAT03027ECZ600173

Engine Modelo C1.1 Turbo

18.4 kW

- IMPORTANT: The buyer is responsible for everything related to the loading of this equipment

Número de artículo: 811247, **Fabricante:** CATERPILLAR, **Modelo/Tipo:** 302.7 CR, **Año de fabricación:** 2021, **Disponibilidad:** Immediately, **Estado:** sin comprobar, **Condiciones de entrega:** EXW Sebolido, desde el basamento, sin embalar, **Condiciones de pago:** 100% previo cobro, **Dimensiones (L x anch. x alt.):** 3.750 x 1.570 x 2.480 mm, **Peso aprox.:** 2.690 kg

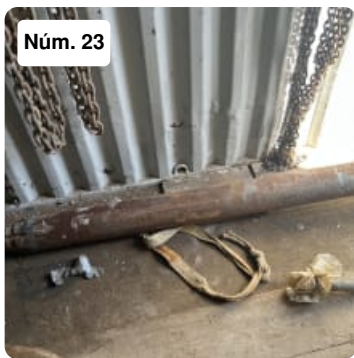

■ Equipo de perforación TERRA HAMMER

- IMPORTANT: The buyer is responsible for everything related to the loading of this equipment

Número de artículo: 811252, **Fabricante:** TERRA, **Modelo/Tipo:** HAMMER, **Disponibilidad:** Immediately, **Estado:** sin comprobar, **Condiciones de entrega:** EXW Sines, desde el basamento, sin embalar, **Condiciones de pago:** 100% previo cobro, **Dimensiones (L x anch. x alt.):** 2.000 x 1.000 x 400 mm, **Peso aprox.:** 150 kg



■ Equipo de perforación AVSDRILL H 1.5 MT

AVSDRILL H 1.5 MT Ground Drilling Machine

with accessories

- IMPORTANT: The buyer is responsible for everything related to the loading of this equipment

Número de artículo: 811246, **Fabricante:** AVSDRILL, **Modelo/Tipo:** H 1.5 MT, **Año de fabricación:** 1992, **Disponibilidad:** Immediately, **Estado:** sin comprobar, **Condiciones de entrega:** EXW Cercal do Alentejo, desde el basamento, sin embalar, **Condiciones de pago:** 100% previo cobro, **Dimensiones (L x anch. x alt.):** 2.000 x 2.000 x 14.000 mm, **Peso aprox.:** 1.500 kg

Núm. 25



■ Torre de Iluminación Led PRAMAC HLT-2

Torre de Iluminación Led PRAMAC HLT-2
Número de serie A00413
YOM: 2008
No dispone de generador
Normativa CE

Número de artículo: 743941, **Fabricante:** PRAMAC, **Modelo/Tipo:** HLT-2, **Año de fabricación:** 2008, **Disponibilidad:** Inmediatamente, **Estado:** sin comprobar, **Condiciones de entrega:** FCA Porto Alto, Samora Correia, cargado en camión, **Condiciones de pago:** 100% previo cobro, **Dimensiones (L x anch. x alt.):** 4.400 x 1.750 x 2.000 mm, **Peso aprox.:** 850 kg

Núm. 26



■ Torre de Iluminación Led HIMOINSA T.ILUM A700 6FOCOS 1500W L.RECTA

Torre de Iluminación Led HIMOINSA T.ILUM A700 6FOCOS 1500W L.RECTA
Número de serie 6100776
YOM: 2006
No dispone de generador
Normativa CE

Número de artículo: 811925, **Fabricante:** HIMOINSA, **Modelo/Tipo:** T.ILUM A700 6FOCOS 1500W L.RECTA, **Año de fabricación:** 2006, **Disponibilidad:** Inmediatamente, **Estado:** sin comprobar, **Condiciones de entrega:** FCA Porto Alto, Samora Correia, cargado en camión, **Condiciones de pago:** 100% previo cobro, **Dimensiones (L x anch. x alt.):** 3.750 x 1.500 x 1.950 mm, **Peso aprox.:** 850 kg

Núm. 27



■ Energía e iluminación (construcción) HIMOINSA A800 L.REC 6*1500W CUA.YOD 400V/50HZ

Número de artículo: 811928, **Fabricante:** HIMOINSA, **Modelo/Tipo:** A800 L.REC 6*1500W CUA.YOD 400V/50HZ, **Año de fabricación:** 2008, **Disponibilidad:** Inmediatamente, **Estado:** sin comprobar, **Condiciones de entrega:** FCA Porto Alto, Samora Correia, cargado en camión, **Condiciones de pago:** 100% previo cobro, **Dimensiones (L x anch. x alt.):** 4.200 x 1.750 x 2.200 mm, **Peso aprox.:** 850 kg

Núm. 28



■ Torre de Iluminación Led HIMOINSA T.ILUM A700 6FOCOS 1500W L.RECTA

Torre de Iluminación Led HIMOINSA T.ILUM A700 6FOCOS 1500W L.RECTA

Número de serie 6100777

YOM: 2006

No dispone de generador

Normativa CE

Número de artículo: 811930, **Fabricante:** HIMOINSA, **Modelo/Tipo:** T.ILUM A700 6FOCOS 1500W L.RECTA, **Año de fabricación:** 2006, **Disponibilidad:** Inmediatamente, **Estado:** sin comprobar, **Condiciones de entrega:** FCA Porto Alto, Samora Correia, cargado en camión, **Condiciones de pago:** 100% previo cobro, **Dimensiones (L x anch. x alt.):** 3.750 x 1.500 x 1.950 mm, **Peso aprox.:** 850 kg

Núm. 29



■ Torre de Iluminación Led PRAMAC HLT-2

Torre de Iluminación Led PRAMAC HLT-2

Número de serie A00408

YOM: 2008

No dispone de generador

Normativa CE

Número de artículo: 813097, **Fabricante:** PRAMAC, **Modelo/Tipo:** HLT-2, **Año de fabricación:** 2008, **Disponibilidad:** Inmediatamente, **Estado:** sin comprobar, **Condiciones de entrega:** EXW Porto Alto, Samora Correia, desde el basamento, sin embalar, **Condiciones de pago:** 100% previo cobro, **Dimensiones (L x anch. x alt.):** 4.400 x 1.750 x 2.000 mm, **Peso aprox.:** 850 kg

Núm. 30



■ Torre de Iluminación Led PRAMAC HLT-2

Torre de Iluminación Led PRAMAC HLT-2

Número de serie A00424

YOM: 2008

No dispone de generador

Normativa CE

Número de artículo: 813101, **Fabricante:** PRAMAC, **Modelo/Tipo:** HLT-2, **Año de fabricación:** 2008, **Disponibilidad:** Inmediatamente, **Estado:** sin comprobar, **Condiciones de entrega:** FCA Porto Alto, Samora Correia, cargado en camión, **Condiciones de pago:** 100% previo cobro, **Dimensiones (L x anch. x alt.):** 4.400 x 1.750 x 2.000 mm, **Peso aprox.:** 850 kg



■ Generador Eléctrico GESAN DVS 150

Generador eléctrico
Número de serie 228414
YOM: 2008
Potencia: 120 kW
Velocidad de trabajo: 1500 Rpm
Frecuencia: 50 Hz
Voltaje: 230-400 V
Motor VOLVO PENTA TAD 731 GE
Combustible: Diésel
Normativa CE

Número de artículo: 813559, **Fabricante:** GESAN, **Modelo/Tipo:** DVS 150, **Año de fabricación:** 2007, **Disponibilidad:** Inmediatamente, **Estado:** sin comprobar, **Condiciones de entrega:** FCA Porto Alto, Samora Correia, cargado en camión, **Condiciones de pago:** 100% previo cobro, **Dimensiones (L x anch. x alt.):** 3.530 x 1.140 x 1.840 mm, **Peso aprox.:** 2.628 kg

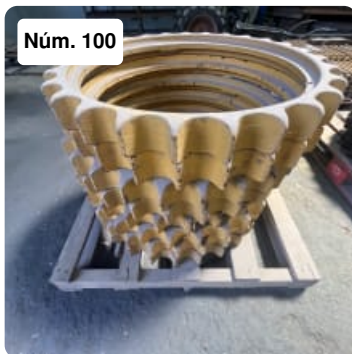

■ Lote de 8 Ruedas Dentadas I-TRAC

Número de artículo: 758407, **Modelo/Tipo:** I-TRAC, **Disponibilidad:** Inmediatamente, **Estado:** sin comprobar, **Condiciones de entrega:** FCA, cargado en camión, **Condiciones de pago:** 100% previo cobro, **Dimensiones (L x anch. x alt.):** 1.200 x 800 x 1.200 mm, **Peso aprox.:** 150 kg



■ Lote de 2 Ruedas Dentadas D57 S-1/60 (27D)

Número de artículo: 758391, **Modelo/Tipo:** D57 S-1/60 (27D), **Disponibilidad:** Inmediatamente, **Estado:** sin comprobar, **Condiciones de entrega:** FCA, cargado en camión, **Condiciones de pago:** 100% previo cobro, **Dimensiones (L x anch. x alt.):** 1.200 x 800 x 1.200 mm, **Peso aprox.:** 100 kg



■ Lote de 7 Ruedas Dentadas AKERM EC200 (23D)

Número de artículo: 758412, **Fabricante:** AKERM, **Modelo/Tipo:** EC200 (23D), **Disponibilidad:** Inmediatamente, **Estado:** sin comprobar, **Condiciones de entrega:** FCA, cargado en camión, **Condiciones de pago:** 100% previo cobro, **Dimensiones (L x anch. x alt.):** 1.200 x 800 x 1.200 mm, **Peso aprox.:** 200 kg



■ Lote de 2 Ruedas Dentadas JCB JS200LC

Número de artículo: 758396, **Fabricante:** JCB, **Modelo/Tipo:** JS200LC , **Disponibilidad:** Inmediatamente, **Estado:** sin comprobar, **Condiciones de entrega:** FCA, cargado en camión, **Condiciones de pago:** 100% previo cobro, **Dimensiones (L x anch. x alt.):** 1.200 x 800 x 1.200 mm, **Peso aprox.:** 100 kg



■ Rueda Dentada

Número de artículo: 758402, **Disponibilidad:** Inmediatamente, **Estado:** sin comprobar, **Condiciones de entrega:** FCA, cargado en camión, **Condiciones de pago:** 100% previo cobro, **Dimensiones (L x anch. x alt.):** 1.200 x 800 x 1.200 mm, **Peso aprox.:** 50 kg



■ Rueda Dentada

Número de artículo: 758399, **Disponibilidad:** Inmediatamente, **Estado:** sin comprobar, **Condiciones de entrega:** FCA, cargado en camión, **Condiciones de pago:** 100% previo cobro, **Dimensiones (L x anch. x alt.):** 1.200 x 800 x 1.200 mm, **Peso aprox.:** 50 kg



■ Rueda Dentada CAT 215

Número de artículo: 758404, **Fabricante:** CAT, **Modelo/Tipo:** 215 , **Disponibilidad:** Inmediatamente, **Estado:** sin comprobar, **Condiciones de entrega:** FCA, cargado en camión, **Condiciones de pago:** 100% previo cobro, **Dimensiones (L x anch. x alt.):** 1.200 x 800 x 1.200 mm, **Peso aprox.:** 50 kg



■ **Lote de 4 Ruedas Dentadas D60/D65 (B3D29)**

Número de artículo: 758389, **Modelo/Tipo:** D60/D65 (B3D29) , **Disponibilidad:** Inmediatamente, **Estado:** sin comprobar, **Condiciones de entrega:** FCA, cargado en camión, **Condiciones de pago:** 100% previo cobro, **Dimensiones (L x anch. x alt.):** 1.200 x 800 x 1.200 mm, **Peso aprox.:** 200 kg

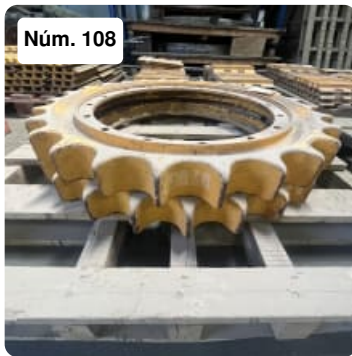

■ **Lote de 2 Ruedas Dentadas 850 (27D)**

Número de artículo: 758403, **Modelo/Tipo:** 850 (27D), **Disponibilidad:** Inmediatamente, **Estado:** sin comprobar, **Condiciones de entrega:** FCA, cargado en camión, **Condiciones de pago:** 100% previo cobro, **Dimensiones (L x anch. x alt.):** 1.200 x 800 x 1.200 mm, **Peso aprox.:** 100 kg



■ **Lote de 2 Ruedas Dentadas J9E18**

Número de artículo: 758395, **Modelo/Tipo:** J9E18 , **Disponibilidad:** Inmediatamente, **Estado:** sin comprobar, **Condiciones de entrega:** FCA, cargado en camión, **Condiciones de pago:** 100% previo cobro, **Dimensiones (L x anch. x alt.):** 1.200 x 800 x 1.200 mm, **Peso aprox.:** 100 kg



■ **Lote de 2 Ruedas Dentadas VOLVO EC360**

Número de artículo: 758390, **Fabricante:** VOLVO, **Modelo/Tipo:** EC360 , **Disponibilidad:** Inmediatamente, **Estado:** sin comprobar, **Condiciones de entrega:** FCA, cargado en camión, **Condiciones de pago:** 100% previo cobro, **Dimensiones (L x anch. x alt.):** 1.200 x 800 x 1.200 mm, **Peso aprox.:** 100 kg



■ Rueda Dentada BERCO

Número de artículo: 758392, **Fabricante:** BERCO, **Disponibilidad:** Inmediatamente, **Estado:** sin comprobar, **Condiciones de entrega:** FCA, cargado en camión, **Condiciones de pago:** 100% previo cobro, **Dimensiones (L x anch. x alt.):** 1.200 x 800 x 1.200 mm, **Peso aprox.:** 50 kg



■ Lote de Ruedas Dentadas D5/50 (27D)

Incluye:
2 x rudas dentadas
4 x segmentos de ruedas dentadas

Número de artículo: 758383, **Modelo/Tipo:** D5/50 (27D) , **Disponibilidad:** Inmediatamente, **Estado:** sin comprobar, **Condiciones de entrega:** FCA, cargado en camión, **Condiciones de pago:** 100% previo cobro, **Dimensiones (L x anch. x alt.):** 1.200 x 800 x 1.200 mm, **Peso aprox.:** 200 kg

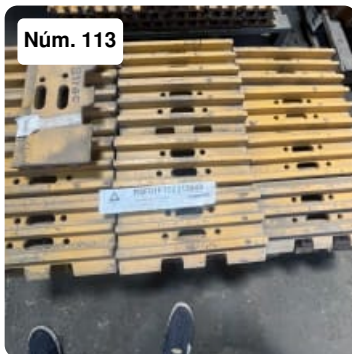

■ Lote de 68 Pach 20"

Número de artículo: 758387, **Modelo/Tipo:** 20" , **Disponibilidad:** Inmediatamente, **Estado:** sin comprobar, **Condiciones de entrega:** FCA, cargado en camión, **Condiciones de pago:** 100% previo cobro, **Dimensiones (L x anch. x alt.):** 1.200 x 800 x 1.200 mm, **Peso aprox.:** 400 kg



■ Lote de 66 Pach 17"-2V5114

Número de artículo: 758377, **Modelo/Tipo:** 17"-2V5114 , **Disponibilidad:** Inmediatamente, **Estado:** sin comprobar, **Condiciones de entrega:** FCA, cargado en camión, **Condiciones de pago:** 100% previo cobro, **Dimensiones (L x anch. x alt.):** 1.200 x 800 x 1.200 mm, **Peso aprox.:** 400 kg



■ Lote de 78 Pach 20"

Número de artículo: 758380, **Modelo/Tipo:** 20", **Disponibilidad:** Inmediatamente, **Estado:** sin comprobar, **Condiciones de entrega:** FCA, cargado en camión, **Condiciones de pago:** 100% previo cobro, **Dimensiones (L x anch. x alt.):** 1.200 x 800 x 1.200 mm, **Peso aprox.:** 400 kg



■ Lote de 6 Pach 24"

Número de artículo: 758406, **Modelo/Tipo:** 24", **Disponibilidad:** Inmediatamente, **Estado:** sin comprobar, **Condiciones de entrega:** FCA, cargado en camión, **Condiciones de pago:** 100% previo cobro, **Dimensiones (L x anch. x alt.):** 1.200 x 800 x 1.200 mm, **Peso aprox.:** 200 kg



■ Lote de 7 Pach

Pach 20" x 4
Pach 24" ESS D9L FURO1 x 3

Número de artículo: 758409, **Disponibilidad:** Inmediatamente, **Estado:** sin comprobar, **Condiciones de entrega:** FCA, cargado en camión, **Condiciones de pago:** 100% previo cobro, **Dimensiones (L x anch. x alt.):** 1.200 x 800 x 1.200 mm, **Peso aprox.:** 100 kg



■ Lote de 39 Pach 14" D4/941 5/8

Número de artículo: 758388, **Modelo/Tipo:** 14" D4/941 5/8, **Disponibilidad:** Inmediatamente, **Estado:** sin comprobar, **Condiciones de entrega:** FCA, cargado en camión, **Condiciones de pago:** 100% previo cobro, **Dimensiones (L x anch. x alt.):** 1.200 x 800 x 1.200 mm, **Peso aprox.:** 350 kg



■ Lote de 39 Pach 15" D5/951 5/8

Número de artículo: 758394, **Modelo/Tipo:** 15" D5/951 5/8, **Disponibilidad:** Inmediatamente, **Estado:** sin comprobar, **Condiciones de entrega:** FCA, cargado en camión, **Condiciones de pago:** 100% previo cobro, **Dimensiones (L x anch. x alt.):** 1.200 x 800 x 1.200 mm, **Peso aprox.:** 350 kg



■ Lote de 6 Pach

Número de artículo: 758413, **Disponibilidad:** Inmediatamente, **Estado:** sin comprobar, **Condiciones de entrega:** FCA, cargado en camión, **Condiciones de pago:** 100% previo cobro, **Dimensiones (L x anch. x alt.):** 1.200 x 800 x 1.200 mm, **Peso aprox.:** 80 kg



■ Lote de 14 Pach

Pach D3 x 10

Pach 941 x 4

Número de artículo: 758375, **Disponibilidad:** Inmediatamente, **Estado:** sin comprobar, **Condiciones de entrega:** FCA, cargado en camión, **Condiciones de pago:** 100% previo cobro, **Dimensiones (L x anch. x alt.):** 1.200 x 800 x 1.200 mm, **Peso aprox.:** 90 kg



■ Lote de 13 Rodillos Dobles

Número de artículo: 758398, **Disponibilidad:** Inmediatamente, **Estado:** sin comprobar, **Condiciones de entrega:** FCA, cargado en camión, **Condiciones de pago:** 100% previo cobro, **Dimensiones (L x anch. x alt.):** 1.200 x 800 x 1.200 mm, **Peso aprox.:** 400 kg



Núm. 123

■ Lote de 7 Rodillos

Número de artículo: 758376, **Disponibilidad:** Inmediatamente, **Estado:** sin comprobar, **Condiciones de entrega:** FCA, cargado en camión, **Condiciones de pago:** 100% previo cobro, **Dimensiones (L x anch. x alt.):** 1.200 x 800 x 1.200 mm, **Peso aprox.:** 400 kg



Núm. 124

■ Lote de 8 Rodillos

Número de artículo: 758382, **Disponibilidad:** Inmediatamente, **Estado:** sin comprobar, **Condiciones de entrega:** FCA, cargado en camión, **Condiciones de pago:** 100% previo cobro, **Dimensiones (L x anch. x alt.):** 1.200 x 800 x 1.200 mm, **Peso aprox.:** 200 kg



Núm. 125

■ Lote de 43 Rodillos

Número de artículo: 758393, **Disponibilidad:** Inmediatamente, **Estado:** sin comprobar, **Condiciones de entrega:** FCA, cargado en camión, **Condiciones de pago:** 100% previo cobro, **Dimensiones (L x anch. x alt.):** 4.200 x 800 x 4.200 mm, **Peso aprox.:** 550 kg



Núm. 126

■ Lote de 2 Ruedas Dentadas R942-B5

Número de artículo: 758397, **Modelo/Tipo:** R942-B5, **Disponibilidad:** Inmediatamente, **Estado:** sin comprobar, **Condiciones de entrega:** FCA, cargado en camión, **Condiciones de pago:** 100% previo cobro, **Dimensiones (L x anch. x alt.):** 1.200 x 800 x 1.200 mm, **Peso aprox.:** 100 kg



■ Lote de 2 Ruedas Dentadas CAT D62

Número de artículo: 758401, **Fabricante:** CAT, **Modelo/Tipo:** D62, **Disponibilidad:** Inmediatamente, **Estado:** sin comprobar, **Condiciones de entrega:** FCA, cargado en camión, **Condiciones de pago:** 100% previo cobro, **Dimensiones (L x anch. x alt.):** 1.200 x 800 x 1.200 mm, **Peso aprox.:** 100 kg



■ Lote de 2 Ruedas Dentadas

Número de artículo: 758384, **Disponibilidad:** Inmediatamente, **Estado:** sin comprobar, **Condiciones de entrega:** FCA, cargado en camión, **Condiciones de pago:** 100% previo cobro, **Dimensiones (L x anch. x alt.):** 1.200 x 800 x 1.200 mm, **Peso aprox.:** 100 kg



■ Rueda Dentada D6 (28D)

Número de artículo: 758386, **Modelo/Tipo:** D6 (28D), **Disponibilidad:** Inmediatamente, **Estado:** sin comprobar, **Condiciones de entrega:** FCA, cargado en camión, **Condiciones de pago:** 100% previo cobro, **Dimensiones (L x anch. x alt.):** 1.200 x 800 x 1.200 mm, **Peso aprox.:** 50 kg



■ Lote de 36 Segmentos D355(27)

Número de artículo: 758379, **Modelo/Tipo:** D355(27), **Disponibilidad:** Inmediatamente, **Estado:** sin comprobar, **Condiciones de entrega:** FCA, cargado en camión, **Condiciones de pago:** 100% previo cobro, **Dimensiones (L x anch. x alt.):** 1.200 x 800 x 1.200 mm, **Peso aprox.:** 300 kg



■ **Lote de 38 Sprocket**

Sprocket x 8 (I-TRAC)
Sprocket x 16 (CAT)
Sprocket x 6 (I-TRAC)
Sprocket x 8

Número de artículo: 758381, **Disponibilidad:** Inmediatamente, **Estado:** sin comprobar, **Condiciones de entrega:** FCA, cargado en camión, **Condiciones de pago:** 100% previo cobro, **Dimensiones (L x anch. x alt.):** 1.200 x 800 x 1.200 mm, **Peso aprox.:** 250 kg



■ **Lote de 78 Pach 22" -5/8-215/225**

Número de artículo: 758378, **Modelo/Tipo:** 22" -5/8-215/225, **Disponibilidad:** Inmediatamente, **Estado:** sin comprobar, **Condiciones de entrega:** FCA, cargado en camión, **Condiciones de pago:** 100% previo cobro, **Dimensiones (L x anch. x alt.):** 1.200 x 800 x 1.200 mm, **Peso aprox.:** 400 kg