

Catálogo de la subasta

Cierre de un Fabricante de Estructuras Metálicas y Calderería

¡Inspección bajo cita previa!

Espiel, Córdoba

España

228 lotes

Fecha de cierre:

miércoles, 18/01/2023, 9:00 horas(Hora local)

Ya se pueden realizar pujas a través de:

Persona de contacto:

Agustin Fernandez

+34 936 393 895

agustin.fernandez@surplex.com

www.surplex.com

Inspección:

¡Inspección bajo cita previa!

Espiel, Córdoba

España

Miércoles, **11/01/2023**, de 9:00 horas a 17:00 horas

Jueves, **12/01/2023**, de 9:00 horas a 15:00 horas

Descripción:

Cierre de un Fabricante de Estructuras Metálicas y Calderería.

Lotes principales, incluyendo:

- Centro de Mecanizado CNC HAAS VF-9/50
 - Láser C02 BYSTRONIC Bystar 4020
- Torno Paralelo GURUTZPE SUPER-BT
 - Cizalla LOIRSAFE CHVT-123
 - Cizalla AJIAL CP_1.630
- Curvadora de Rodillos SCHÄFER SVRM

Y otros.



■ Curvadora de Rodillos SCHÄFER SVRM

Curvadora de rodillos

Número de serie 4475

Dispone de 4 rodillos de curvado:

- 2 rodillos de 220 mm de diámetro
- 2 rodillos de 180 mm de diámetro

longitud de los rodillos: 2050 mm

Capacidad de curvado máxima: 2000 x 10/5

Dispone de mesa de salida de 1600 x 2260 mm

Horas de trabajo según contador: 4443 h

Conexión 380 V

Número de artículo: 790020, **Fabricante:** SCHÄFER, **Modelo/Tipo:** SVRM,

Disponibilidad: Immediately, **Estado:** sin comprobar, **Condiciones de entrega:** FCA

Espiel, cargado en camión, **Condiciones de pago:** 100% previo cobro, **Número de**

Rodillos: 4 , **Peso aprox.:** 6.500 kg, **Dimensiones (L x anch. x alt.):** 5.000 x 2.980 x 1.500 mm



■ Equipo de soldadura (móvil) LINCOLN 425 S

Modelo K14062-1A

Número de serie P1150305421

Factor de utilización al 40%: 420 A

Factor de utilización al 60%: 345 A

Factor de utilización al 100%: 265 A

Margen de regulación de intensidad: 30-420 A

Conexión trifásica

Unidad de alimentación de hilo LINCOLN LF24M

Con ruedas para fácil transporte

Número de artículo: 787201, **Fabricante:** LINCOLN ELECTRIC, **Modelo/Tipo:** 425 S

POWERTEC + LF24M, **Disponibilidad:** immediately, **Estado:** sin comprobar,

Condiciones de entrega: FCA Espiel, cargado en camión, **Condiciones de pago:** 100%

previo cobro, **Peso aprox.:** 280 kg, **Dimensiones (L x anch. x alt.):** 700 x 1.200 x 1.400 mm

Núm. 3

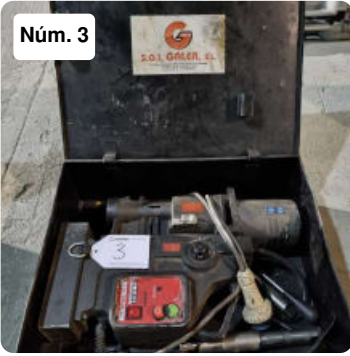

■ Taladro con Base Magnética S.G.I. GALEA PRO 111

Taladro con base magnética

Número de serie 040101711429

Potencia 1800 W

Dispone de 4 velocidades de trabajo: 85 - 135 - 160 - 250 Rpm

Capacidad máxima de fresado: 111 mm de diámetro

Capacidad máxima de taladrado: 47 mm de diámetro

Capacidad máxima de avellanado: 63 mm de diámetro

Capacidad máxima de herramienta: M30

Recorrido: 230 mm

Profundidad máxima de corte: 76 mm

Accesorios incluidos

Número de artículo: 790283, **Fabricante:** S.G.I. GALEA, **Modelo/Tipo:** PRO 111, **Año de fabricación:** 2017, **Disponibilidad:** Immediately, **Estado:** sin comprobar, **Condiciones de entrega:** FCA Espiel, cargado en camión, **Condiciones de pago:** 100% previo cobro, **Dimensiones (L x anch. x alt.):** 700 x 600 x 400 mm, **Peso aprox.:** 40 kg

Núm. 4



■ Prensa Hidráulica Manual ANFE

Prensa hidráulica manual

Número de serie D6E59

Capacidad máxima de prensado: 100 T

Medidas de la mesa: 1050 x 295 mm

Diámetro del prensor: 75 mm

Recorrido vertical de la mesa: 600 mm aprox.

Número de artículo: 790286, **Fabricante:** ANFE, **Disponibilidad:** Immediately, **Estado:** sin comprobar, **Condiciones de entrega:** FCA Espiel, cargado en camión, **Condiciones de pago:** 100% previo cobro, **Potencia de prensa máx.:** 100 t, **Dimensiones (L x anch. x alt.):** 1.800 x 1.100 x 2.010 mm, **Peso aprox.:** 500 kg, **Dimensiones de mesa:** 1050x295 mm

Núm. 5



■ Polipasto de Bandera DEMAG

Carga máxima 2000 kgs

Longitud de la bandera: 3700 mm

Altura con respecto al suelo: 3740 mm

Diámetro de la base: 750 mm

Anclada al suelo mediante tornillos

Botonera colgante

Número de artículo: 787203, **Fabricante:** DEMAG, **Disponibilidad:** immediately, **Estado:** sin comprobar, **Condiciones de entrega:** FCA Espiel, cargado en camión, **Condiciones de pago:** 100% previo cobro, **Dimensiones (L x anch. x alt.):** 900 x 5.000 x 4.200 mm, **Peso aprox.:** 4.000 kg



■ Camión con Caja Abierta NISSAN NT400 CABSTAR

Matrícula: 4919 JJX
Número de bastidor: VWADVTF24F6180998
Kilometraje: 268.633 Km
Potencia: 100 kW
Cilindrada: 2488 CC
Número de plazas: 6
Tipo de cambio: Manual
Combustible: DIESEL
EURO 5M
ITV válida hasta Noviembre de 2022
El cliente es responsable del cambio de titularidad. Vehículo transferido con notificación de venta.

Número de artículo: 793471, **Fabricante:** NISSAN, **Modelo/Tipo:** NT400 CABSTAR, **Año de fabricación:** 2015, **Disponibilidad:** Immediately, **Estado:** sin comprobar, **Condiciones de entrega:** FCA Espiel, cargado en camión, **Condiciones de pago:** 100% previo cobro, **Dimensiones (L x anch. x alt.):** 6.632 x 2.250 x 2.300 mm, **Peso aprox.:** 2.028 kg, **Cilindrada:** 2.488 cm³, **Kilometraje:** 268.633 km



■ Sierra de Cinta Horizontal para Metal FAT 270

Sierra de cinta horizontal
Número de serie F1303440
Corte 0°/+45°/60°
Capacidad de corte en redondo 220 mm
Capacidad de corte en cuadrado 215 mm
Capacidad de corte en rectángulo 250 x 170 mm
Cabezal rotativo 60°
2 velocidades: 30/60 m/min
Potencia motor 1,1 kW
Desarrollo de cinta 2450 x 27 x 0,9 mm
Potencia total: 1,67 kW
Mesa de entrada de rodillos de 1280 x 465 mm
Mesa de salida de rodillos de 3100 x 465 mm
Diámetro de los rodillos 110 mm

Número de artículo: 792980, **Fabricante:** FAT, **Modelo/Tipo:** 270, **Año de fabricación:** 1999, **Disponibilidad:** Immediately, **Estado:** sin comprobar, **Condiciones de entrega:** FCA Espiel, cargado en camión, **Condiciones de pago:** 100% previo cobro, **dimensiones de la banda:** 2450 x 27 x 0.9 mm, **requisito de potencia total:** 1,67 kW, **Peso aprox.:** 700 kg, **Dimensiones (L x anch. x alt.):** 5.100 x 1.400 x 1.500 mm



Núm. 8

■ Amoladora Doble LETAG

Ø discos: 280 mm

Número de artículo: 787202, **Fabricante:** LETAG, **Disponibilidad:** immediately, **Estado:** sin comprobar, **Condiciones de entrega:** FCA Espiel, cargado en camión, **Condiciones de pago:** 100% previo cobro, **Dimensiones (L x anch. x alt.):** 700 x 700 x 1.200 mm, **Peso aprox.:** 120 kg



Núm. 9

■ Taladro Radial SORALUCE TRO-1250

Taladro radial

Número de serie 4457/1060

Longitud del brazo: 1250 mm

Medidas de la mesa de trabajo: 1200 x 650 mm

12 velocidades de trabajo: 25-1440 Rpm

Diámetro del usillo: 80 mm

Potencia del motor: 3 kW

Mordaza de sujeción incluida

Número de artículo: 792976, **Fabricante:** SORALUCE, **Modelo/Tipo:** TRO-1250, **Disponibilidad:** Immediately, **Estado:** sin comprobar, **Condiciones de entrega:** FCA Espiel, cargado en camión, **Condiciones de pago:** 100% previo cobro, **Peso aprox.:** 2.500 kg, **Dimensiones (L x anch. x alt.):** 1.880 x 750 x 2.720 mm

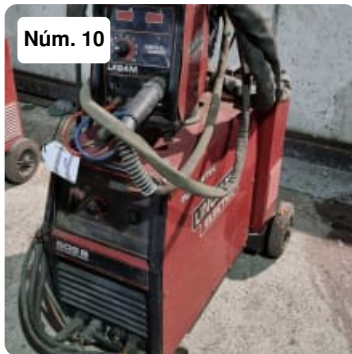

Núm. 10

■ Equipo de soldadura (móvil) LINCOLN 505 S + LF24M

Número de serie P1150304043

Factor de utilización al 40%: 500 A

Factor de utilización al 60%: 410 A

Factor de utilización al 100%: 315 A

Margen de regulación de intensidad: 40-500 A

Conexión trifásica

Unidad de alimentación de hilo LINCOLN LF24M

Con ruedas para fácil transporte

Número de artículo: 787230, **Fabricante:** LINCOLN ELECTRIC, **Modelo/Tipo:** 505 S POWERTEC + LF24M, **Disponibilidad:** immediately, **Estado:** sin comprobar, **Condiciones de entrega:** FCA Espiel, cargado en camión, **Condiciones de pago:** 100% previo cobro, **Peso aprox.:** 280 kg, **Dimensiones (L x anch. x alt.):** 700 x 1.100 x 1.400 mm



■ Lote de Llaves de Impacto MILWAUKEE

Lote compuesto por 2 llaves de impacto manuales
Inalámbricas
Incluye cargador y baterías de repuesto

Número de artículo: 792975, **Fabricante:** MILWAUKEE, **Disponibilidad:** Immediately, **Estado:** sin comprobar, **Condiciones de entrega:** FCA Espiel, cargado en camión, **Condiciones de pago:** 100% previo cobro, **Dimensiones (L x anch. x alt.):** 400 x 400 x 300 mm, **Peso aprox.:** 10 kg

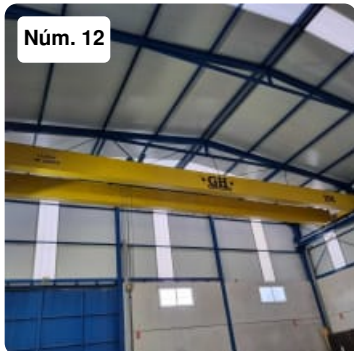

■ Puente Grúa GH 10 Tn

Número de serie 102918
Capacidad máxima de carga: 10 Tn
Medida luz: 19500 mm
Altura con respecto al suelo: 8950 mm
Dispone de botonera colgante
No incluye ni los raíles azules ni la línea de corriente
Nota Importante:
Este ítem estará disponible al finalizar las fechas de carga

Número de artículo: 792974, **Fabricante:** G&H, **Modelo/Tipo:** 10 Tn, **Año de fabricación:** 2014, **Disponibilidad:** Immediately, **Estado:** sin comprobar, **Condiciones de entrega:** FCA Espiel, cargado en camión, **Condiciones de pago:** 100% previo cobro, **número de serie:** 102.918, **máxima capacidad:** 10.000 kg, **Dimensiones (L x anch. x alt.):** 20.000 x 3.500 x 2.000 mm, **Peso aprox.:** 4.000 kg



■ Herramientas de Trabajo

Lote compuesto por amoladoras, herramientas manuales y una atornilladora HILTI ST 1800

Número de artículo: 792972, **Disponibilidad:** Immediately, **Estado:** sin comprobar, **Condiciones de entrega:** FCA Espiel, cargado en camión, **Condiciones de pago:** 100% previo cobro, **Dimensiones (L x anch. x alt.):** 1.200 x 800 x 500 mm, **Peso aprox.:** 80 kg

Núm. 14



■ Furgoneta con Caja Abierta MERCEDES 310 CDI SPRINTER

Matrícula: 5660 HGT

Número de bastidor: WDB9062351N492348

Kilometraje: 209.847 Km

Potencia: 70 kW

Cilindrada: 2143 CC

Número de plazas: 7

Tipo de cambio: Manual

Combustible: DIESEL

EURO 5

ITV válida hasta Noviembre de 2022

Medidas de la caja: 3500 x 2000 mm

El cliente es responsable del cambio de titularidad. Vehículo transferido con notificación de venta.

Número de artículo: 793474, **Fabricante:** MERCEDES 310 CDI, **Modelo/Tipo:** SPRINTER, **Año de fabricación:** 2011, **Disponibilidad:** Immediately, **Estado:** sin comprobar, **Condiciones de entrega:** FCA Espiel, cargado en camión, **Condiciones de pago:** 100% previo cobro, **Dimensiones (L x anch. x alt.):** 6.809 x 2.090 x 2.400 mm, **Peso aprox.:** 2.620 kg

Núm. 15

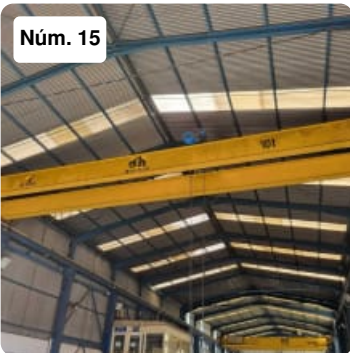

■ Puente Grúa GH 10 Tn

Número de serie 55651

Capacidad máxima de carga: 10 Tn

Medida luz: 13800 mm

Dispone de mando con control remoto

No incluye ni los raíles azules ni la línea de corriente

Nota Importante:

Este ítem estará disponible al finalizar las fechas de carga

Número de artículo: 793469, **Fabricante:** G&H, **Modelo/Tipo:** 10 Tn, **Año de fabricación:** 1997, **Disponibilidad:** Immediately, **Estado:** sin comprobar, **Condiciones de entrega:** FCA Espiel, cargado en camión, **Condiciones de pago:** 100% previo cobro, **número de serie:** 55.651, **Dimensiones (L x anch. x alt.):** 14.000 x 2.500 x 2.000 mm, **Peso aprox.:** 4.000 kg

Núm. 16



■ Imán de Carga JAGUAR-20

Capacidad máxima de carga 2000 kg

Condiciones de trabajo: de -40 a 80° C

Número de artículo: 790280, **Modelo/Tipo:** JAGUAR-20, **Disponibilidad:** Immediately, **Estado:** sin comprobar, **Condiciones de entrega:** FCA Espiel, cargado en camión, **Condiciones de pago:** 100% previo cobro, **Dimensiones (L x anch. x alt.):** 430 x 600 x 300 mm, **Peso aprox.:** 80 kg



■ Taladro de Columna IBARMIA A-50

Taladro de columna
Número de serie 745-G
Medidas de la mesa: 430 x 430 mm
Recorrido del usillo: 230 mm
Recorrido vertical de la mesa: 570 mm aprox.
Dispone de 9 velocidades de trabajo: 54 - 1032 Rpm
Potencia del motor: 3 kW
Mordaza incluida

Número de artículo: 793480, **Fabricante:** IBARMIA, **Modelo/Tipo:** A-50, **Disponibilidad:** Immediately, **Estado:** sin comprobar, **Condiciones de entrega:** FCA Espiel, cargado en camión, **Condiciones de pago:** 100% previo cobro, **Dimensiones de mesa:** 430 x 430 mm, **Peso aprox.:** 500 kg, **Dimensiones (L x anch. x alt.):** 1.200 x 800 x 2.520 mm



■ Equipo de soldadura (móvil) SELCO Genesis 503 PME

Nº serie 007100000006
Conexión trifásica
Unidad de alimentación de hilo SELCO WF 104
Con ruedas para fácil transporte

Número de artículo: 787224, **Fabricante:** SELCO, **Modelo/Tipo:** Genesis 503 PME, **Disponibilidad:** immediately, **Estado:** sin comprobar, **Condiciones de entrega:** FCA Espiel, cargado en camión, **Condiciones de pago:** 100% previo cobro, **Peso aprox.:** 280 kg, **Dimensiones (L x anch. x alt.):** 600 x 1.100 x 1.500 mm



■ Lote de 2 Taladros HILTI

Lote compuesto por 2 taladros HILTI
Modelos: TL 30-C y TE 40

Número de artículo: 793481, **Fabricante:** HILTI, **Disponibilidad:** Immediately, **Estado:** sin comprobar, **Condiciones de entrega:** FCA Espiel, cargado en camión, **Condiciones de pago:** 100% previo cobro, **Dimensiones (L x anch. x alt.):** 400 x 400 x 300 mm, **Peso aprox.:** 10 kg



Núm. 20

■ Plegadora AJIAL

Nº de máquina 933010001
Fuerza de plegado 300 Tn
Recorrido 250 mm
Longitud máxima de trabajo 4000 mm
Cuello de cisne 500 mm

Número de artículo: 787233, **Fabricante:** AJIAL, **Año de fabricación:** 1993,
Disponibilidad: immediately, **Estado:** sin comprobar, **Condiciones de entrega:** FCA
Espiel, cargado en camión, **Condiciones de pago:** 100% previo cobro, **Peso aprox.:**
20.000 kg, **Dimensiones (L x anch. x alt.):** 4.300 x 2.300 x 3.150 mm

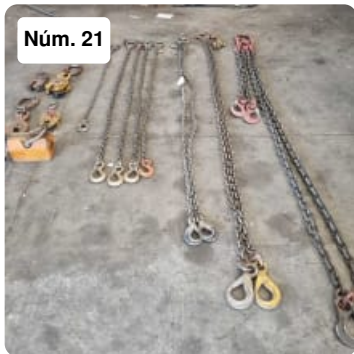

Núm. 21

■ Lote de Elementos de Elevación

Lote de elementos de elevación y carga
Compuesto por mordazas, cadenas y un imán de carga
Imán de carga JAGUAR-10 con capacidad de carga de 1000 Kg
Cadenas de 1500 / 1700 / 2400 / 3000 / 3500 mm de longitud

Número de artículo: 793482, **Disponibilidad:** Immediately, **Estado:** sin comprobar,
Condiciones de entrega: FCA Espiel, cargado en camión, **Condiciones de pago:** 100%
previo cobro, **Dimensiones (L x anch. x alt.):** 1.200 x 800 x 800 mm, **Peso aprox.:** 200 kg



Núm. 22

■ Puente grúa GH BEASAIN 5Tn

Numero de serie 74627
Capacidad de carga: 5 Tn
Luz: 17.150 mm
Biraíl
No incluye raíles ni línea de corriente
Nota Importante:
Este ítem estará disponible al finalizar las fechas de carga

Número de artículo: 787210, **Fabricante:** GH BEASAIN, **Modelo/Tipo:** 5Tn, **Año de
fabricación:** 2003, **Disponibilidad:** immediately, **Estado:** sin comprobar, **Condiciones de
entrega:** FCA Espiel, cargado en camión, **Condiciones de pago:** 100% previo cobro,
máxima capacidad: 5.000 kg, **Dimensiones (L x anch. x alt.):** 17.150 x 2.000 x 1.500
mm, **Peso aprox.:** 4.000 kg

Núm. 23



■ Herramientas de Trabajo

Lote compuesto por amoladoras, taladro y herramientas manuales

Número de artículo: 793485, **Disponibilidad:** Immediately, **Estado:** sin comprobar, **Condiciones de entrega:** FCA Espiel, cargado en camión, **Condiciones de pago:** 100% previo cobro, **Dimensiones (L x anch. x alt.):** 1.200 x 800 x 500 mm, **Peso aprox.:** 80 kg

Núm. 25

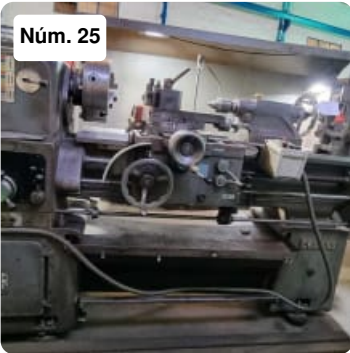

■ Torno Paralelo LACFER CR1-1000

Plato Ø 300 mm
Longitud entre puntos 1000 mm
Paso de barra: 40 mm
Porta-herramientas y Herramientas (ver fotos) incluidas

Número de artículo: 787231, **Fabricante:** LACFER, **Modelo/Tipo:** CR1-1000, **Disponibilidad:** immediately, **Estado:** sin comprobar, **Condiciones de entrega:** FCA Espiel, cargado en camión, **Condiciones de pago:** 100% previo cobro, **Peso aprox.:** 3.500 kg, **Dimensiones (L x anch. x alt.):** 2.300 x 900 x 1.400 mm

Núm. 26



■ Equipo de soldadura (móvil) KEMMPI Kempoweld 4200 + Wire 400

Número de serie 6215424
Factor de utilización al 40%: 420 A
Factor de utilización al 60%: 325 A
Factor de utilización al 100%: 265 A
Margen de regulación de intensidad: 40-420 A
Conexión trifásica
Unidad de alimentación de hilo KEMPOWELD WIRE400
Con ruedas para fácil transporte

Número de artículo: 787229, **Fabricante:** KEMMPI, **Modelo/Tipo:** KEMPOWELD 4200 + WIRE400, **Disponibilidad:** immediately, **Estado:** sin comprobar, **Condiciones de entrega:** FCA Espiel, cargado en camión, **Condiciones de pago:** 100% previo cobro, **Peso aprox.:** 280 kg, **Dimensiones (L x anch. x alt.):** 500 x 1.000 x 1.200 mm

Núm. 27



■ Lote de Aspiradores

Lote de 2 aspiradores industriales
Compuesto por:
· Aspirador IMCOINSA
· Aspirador IPC Cleaning, modelo Mirage 1215 TELE

Número de artículo: 793490, **Disponibilidad:** Immediately, **Estado:** sin comprobar, **Condiciones de entrega:** FCA Espiel, cargado en camión, **Condiciones de pago:** 100% previo cobro, **Dimensiones (L x anch. x alt.):** 750 x 400 x 700 mm, **Peso aprox.:** 20 kg

Núm. 28



■ Lijadora-Biseladora de Banda METALLKRAFT KRBS 101

Número de serie 392-19-0151
Potencia del motor: 2.5-3.3 kW
Velocidad de trabajo: 1400 - 2800 Rpm
Velocidad de la cinta: 15 - 30 m/sec
Diámetro de la pieza a lijar: 20 - 76 mm
Angulo ajustable de 0 a 90°
Banda de lija: 2000 x 100 mm
Conexión: 400 V
Normativa CE

Número de artículo: 793908, **Fabricante:** METALLKRAFT, **Modelo/Tipo:** KRBS 101, **Año de fabricación:** 2019, **Disponibilidad:** Immediately, **Estado:** sin comprobar, **Condiciones de entrega:** FCA Espiel, cargado en camión, **Condiciones de pago:** 100% previo cobro, **Dimensiones (L x anch. x alt.):** 1.250 x 750 x 1.140 mm, **Peso aprox.:** 160 kg

Núm. 29



■ Herramientas de Trabajo

Lote compuesto por amoladoras, herramientas manuales y un calentador BOSCH

Número de artículo: 792989, **Disponibilidad:** Immediately, **Estado:** sin comprobar, **Condiciones de entrega:** FCA Espiel, cargado en camión, **Condiciones de pago:** 100% previo cobro, **Dimensiones (L x anch. x alt.):** 1.200 x 800 x 500 mm, **Peso aprox.:** 80 kg

Núm. 30



■ Láser CO2 BYSTRONIC Bystar 4020

Láser de CO2 Bystronic
Número de serie K031016
Medidas de la mesa: 4000 x 2000
Recorrido eje X: 4000 mm
Recorrido eje-Y: 2000 mm
Recorrido eje-Z: 210 mm
Dispone de 2 mesas de alimentación y de manipulador de ventosas Byloader 4020
Láser Bylaser 4000 W
Tolerancia ± 0.1 mm/m
Repetibilidad: ± 0.5 mm
Velocidad de posicionamiento simultánea de ejes X/Y: 113 m/min

Horas de trabajo según contador: 56167

Software BySoft 7

Normativa CE

Número de artículo: 792965, **Fabricante:** BYSTRONIC, **Modelo/Tipo:** Bystar 4020 , **Año de fabricación:** 2003, **Disponibilidad:** Immediately, **Estado:** sin comprobar, **Condiciones de entrega:** FCA Espiel, cargado en camión, **Condiciones de pago:** 100% previo cobro, **Lectura de horas de funcionamiento:** 56.167 h, **Ancho de Trabajo:** 2.000 mm, **capacidad del láser:** 4 kW, **Peso aprox.:** 8.000 kg, **Dimensiones (L x anch. x alt.):** 16.450 x 6.730 x 2.590 mm



Núm. 31

■ Lote de 4 Parrillas de Calefacción

Lote de 4 parrillas de calefacción

Medidas individuales: 330 x 450 x 130 mm

Medidas de la parrilla: 180 x 130 mm

Conectores para las bombonas incluidos

NO INCLUYEN BOMBONAS DE BUTANO!!

Número de artículo: 793489, **Disponibilidad:** Immediately, **Estado:** sin comprobar, **Condiciones de entrega:** FCA Espiel, cargado en camión, **Condiciones de pago:** 100% previo cobro, **Dimensiones (L x anch. x alt.):** 600 x 800 x 800 mm, **Peso aprox.:** 15 kg

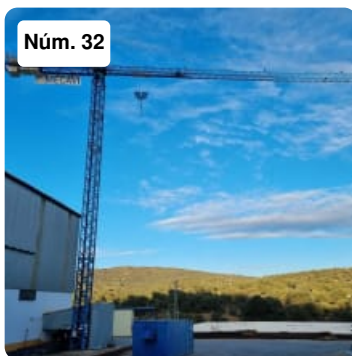

Núm. 32

■ Grúa Torre JASO J 47 NS

Grúa torre

Modelo J 47 NS

Número de serie 0384

Altura autoestable: 38.4 m

Altura de montaje: 28.4 m

Alcance total: 35 m

Carga en punta: 1950 Kg

Carga máxima: 5000 Kg

Dispone de doble carro

Grúa empotrada al suelo

Número de artículo: 793906, **Fabricante:** JASO, **Modelo/Tipo:** J 47 NS, **Año de fabricación:** 2001, **Disponibilidad:** Immediately, **Estado:** sin comprobar, **Condiciones de entrega:** FCA Espiel, cargado en camión, **Condiciones de pago:** 100% previo cobro, **Dimensiones (L x anch. x alt.):** 45.000 x 38.000 x 2.500 mm, **Peso aprox.:** 6.000 kg



Núm. 34

■ Equipo de soldadura (móvil) CASTOLIN CastoMIG 400 DS + DS II

Número de serie 12310288
Factor de utilización al 35%: 370 A
Factor de utilización al 60%: 280 A
Factor de utilización al 100%: 220 A
Margen de regulación de intensidad: 30-370 A
Conexión trifásica
Unidad de alimentación de hilo CASTOLIN DS II
Con ruedas para fácil transporte

Número de artículo: 787209, **Fabricante:** CASTOLIN EUTECTIC, **Modelo/Tipo:** CastoMIG 400 DS + DS II, **Disponibilidad:** immediately, **Estado:** sin comprobar, **Condiciones de entrega:** FCA Espiel, cargado en camión, **Condiciones de pago:** 100% previo cobro, **Peso aprox.:** 280 kg, **Dimensiones (L x anch. x alt.):** 600 x 900 x 1.500 mm



Núm. 35

■ Mandrinadora de Columna Móvil JUARISTI CM 205 CNC

Mandrinadora Juaristi
Número de serie 21 205M CNC 3
Diámetro del usillo: 205 mm
Cono ISO 50
Velocidades lentas: 0 - 174 Rpm
Velocidades rápidas: 174 - 700 mm
Recorrido eje-X: 8000 mm
Recorrido longitudinal (mesa): 500 mm
Recorrido eje-Z: 3000 mm
Recorrido axial del husillo principal: 1250 mm
Avances de trabajo: 0 - 3000 mm/min
Avances en ejes X-Y-Z: 0 - 5000 mm/min
Ejes: 5 programables + 1 fijo
Longitud de mandrinado: 1200 mm
Dispone de 3 mesas de trabajo de:
- 3210 x 4160 mm (mesa fija)
- 3210 x 2060 mm (mesa fija)
- 3000 x 2000 mm (mesa giratoria)
Incluye 2 mesas auxiliares de 1400 x 600 x 1000 mm y una mesa auxiliar de 1360 x 700 x 810 mm
Peso máximo permitido encima de la mesa: 30.000 Kg
Control HEIDENHAIN 355
Incluye útiles y 2 escuadras

Número de artículo: 794669, **Fabricante:** JUARISTI, **Modelo/Tipo:** CM 205 CNC, **Año de fabricación:** 1992, **Disponibilidad:** Immediately, **Estado:** sin comprobar, **Condiciones de entrega:** FCA Espiel, cargado en camión, **Condiciones de pago:** 100% previo cobro, **Recorrido en Z:** 3.000 mm, **Recorrido en X:** 8.000 mm, **control:** HEIDENHAIN 355, **Cono:** ISO 50, **Avances:** 0-3000 mm/min, **requisito de potencia total:** 70 kW, **Peso aprox.:** 50.000 kg, **Dimensiones (L x anch. x alt.):** 12.000 x 9.000 x 5.900 mm

Núm. 36



■ Carretilla Elevadora Diésel JCB 940

Carretilla elevadora diésel

Modelo 940

Número de serie SLP940046E0825012

Capacidad nominal de carga: 4000 Kg

Altura máxima de elevación 5400 mm

Medidas de las palas: 1400 x 125 x 40 mm

Mástil tríplex

3 movimientos de la torre: desplazamiento lateral, elevación e inclinación

Altura mínima de paso: 2750 mm

Diesel

Tipo de transmisión W

Caja de cambio con 4 marchas

Motor JCB

Rendimiento motor: 56,7 kW

Este artículo se entregará al final del período de cargas!!

Número de artículo: 793909, **Fabricante:** JCB, **Modelo/Tipo:** 940, **Año de fabricación:** 2006, **Disponibilidad:** Immediately, **Estado:** sin comprobar, **Condiciones de entrega:** FCA Espiel, cargado en camión, **Condiciones de pago:** 100% previo cobro, **capacidad de carga:** 4.000 t, **altura de elevación:** 5.400 mm, **Longitud de horquillas:** 1400x125 mm, **Dimensiones (L x anch. x alt.):** 5.200 x 2.260 x 2.750 mm, **Peso aprox.:** 7.800 kg

Núm. 37

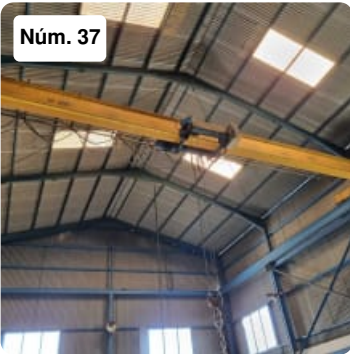

■ Puente Grúa GH 6.3 Tn

Número de serie 55653

Capacidad máxima de carga: 6.3 Tn

Medida luz: 11.000 mm

Dispone de botonera colgante

No incluye ni los raíles azules ni la línea de corriente

Nota Importante:

Este ítem estará disponible al finalizar las fechas de carga

Número de artículo: 793910, **Fabricante:** G&H, **Modelo/Tipo:** 6.3 Tn, **Año de fabricación:** 1997, **Disponibilidad:** Immediately, **Estado:** sin comprobar, **Condiciones de entrega:** FCA Espiel, cargado en camión, **Condiciones de pago:** 100% previo cobro, **número de serie:** 55.653, **máxima capacidad:** 6.300 kg, **Dimensiones (L x anch. x alt.):** 11.500 x 2.500 x 2.000 mm, **Peso aprox.:** 3.000 kg

Núm. 38

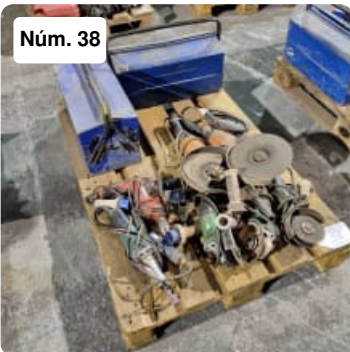

■ Herramientas de Trabajo

Lote compuesto por amoladoras, taladro y herramientas manuales

Número de artículo: 792990, **Disponibilidad:** Immediately, **Estado:** sin comprobar, **Condiciones de entrega:** FCA Espiel, cargado en camión, **Condiciones de pago:** 100% previo cobro, **Dimensiones (L x anch. x alt.):** 1.200 x 800 x 500 mm, **Peso aprox.:** 80 kg

Núm. 39



■ Furgoneta MERCEDES VITO 111 CDI

Matrícula: 0817 FCB

Número de bastidor: WDF63970313248934

Kilometraje: 441.635 Km

Potencia: 80 kW

Cilindrada: 2148 CC

Número de plazas: 9

Tipo de cambio: Manual

Combustible: DIESEL

EURO 5M

ITV válida hasta Enero de 2023

El cliente es responsable del cambio de titularidad. Vehículo transferido con notificación de venta.

Número de artículo: 793477, **Fabricante:** MERCEDES, **Modelo/Tipo:** VITO 111 CDI, **Año de fabricación:** 2006, **Disponibilidad:** Immediately, **Estado:** sin comprobar, **Condiciones de entrega:** FCA Espiel, cargado en camión, **Condiciones de pago:** 100% previo cobro, **Dimensiones (L x anch. x alt.):** 4.993 x 1.906 x 1.903 mm, **Peso aprox.:** 2.225 kg

Núm. 40



■ Fresadora universal HURON MU66

Fresadora universal

Número de serie 123 83

Medidas de la mesa de trabajo: 1800 x 600 mm

Dispone de DRO de 3 ejes

Mordaza y accesorios incluidos

Número de artículo: 787238, **Fabricante:** HURON, **Modelo/Tipo:** MU66, **Disponibilidad:** immediately, **Estado:** sin comprobar, **Condiciones de entrega:** FCA Espiel, cargado en camión, **Condiciones de pago:** 100% previo cobro, **Dimensiones (L x anch. x alt.):** 2.000 x 3.500 x 2.000 mm, **Peso aprox.:** 3.500 kg

Núm. 41



■ Estanterías de Bandejas para Chapa

Estantería de bandejas para almacenaje de chapa

Compuesto por 2 bloques de 11 bandejas cada uno

Bandejas de 3000 x 1500 x 60 mm

Bandejas con ruedas para fácil desplazamiento

Sin contenido!

Número de artículo: 793895, **Disponibilidad:** Immediately, **Estado:** sin comprobar, **Condiciones de entrega:** FCA Espiel, cargado en camión, **Condiciones de pago:** 100% previo cobro, **Dimensiones (L x anch. x alt.):** 7.000 x 3.200 x 3.600 mm, **Peso aprox.:** 2.500 kg



Núm. 42

■ Equipo de soldadura (móvil) SELCO Genesis 503 PME + WF 104

Unidad de alimentación de hilo SELCO WF 104
Con ruedas para fácil transporte
Conexión trifásica

Número de artículo: 787213, **Fabricante:** SELCO, **Modelo/Tipo:** Genesis 503 PME + WF 104, **Disponibilidad:** immediately, **Estado:** sin comprobar, **Condiciones de entrega:** FCA Espiel, cargado en camión, **Condiciones de pago:** 100% previo cobro, **Peso aprox.:** 280 kg, **Dimensiones (L x anch. x alt.):** 600 x 1.100 x 1.500 mm



Núm. 43

■ Biseladora de Interiores MAKITA 9565 PCV

Biseladora de interiores
Diámetro: 125 mm
M14
Potencia 1400 W
Velocidad de trabajo máx. 12000 Rpm
Incluye dispositivo de biselado COFIM TUB-1810

Número de artículo: 794676, **Fabricante:** MAKITA, **Modelo/Tipo:** 9565 PCV, **Año de fabricación:** 2011, **Disponibilidad:** Immediately, **Estado:** sin comprobar, **Condiciones de entrega:** FCA Espiel, cargado en camión, **Condiciones de pago:** 100% previo cobro, **Dimensiones (L x anch. x alt.):** 700 x 400 x 500 mm, **Peso aprox.:** 40 kg



Núm. 44

■ Puente grúa GH BEASAIN 10Tn

Numero de serie 74625
Capacidad de carga: 10 Tn
Luz: 17.150 mm
Birraíl
No incluye raíles ni línea de corriente
Botonera colgante
Wichtiger Hinweis:
Dieser Artikel wird nach Ablauf der Ladedaten verfügbar sein.

Número de artículo: 787205, **Fabricante:** GH BEASAIN, **Modelo/Tipo:** 10Tn, **Año de fabricación:** 2003, **Disponibilidad:** immediately, **Estado:** sin comprobar, **Condiciones de entrega:** FCA Espiel, cargado en camión, **Condiciones de pago:** 100% previo cobro, **máxima capacidad:** 10.000 kg, **Dimensiones (L x anch. x alt.):** 17.150 x 2.000 x 1.500 mm, **Peso aprox.:** 4.000 kg

Núm. 46



■ Herramientas de Trabajo

Lote compuesto por amoladoras, un taladro, una pulidora manual y herramientas manuales

Número de artículo: 792984, **Disponibilidad:** Immediately, **Estado:** sin comprobar, **Condiciones de entrega:** FCA Espiel, cargado en camión, **Condiciones de pago:** 100% previo cobro, **Dimensiones (L x anch. x alt.):** 1.200 x 800 x 500 mm, **Peso aprox.:** 80 kg

Núm. 47



■ Curvadora de Rodillos

3 rodillos de Ø 200 mm
Longitud de los rodillos 2000 mm
No arranca

Número de artículo: 787241, **Disponibilidad:** immediately, **Estado:** defectuoso, **Condiciones de entrega:** FCA Espiel, cargado en camión, **Condiciones de pago:** 100% previo cobro, **Número de Rodillos:** 3, **Diámetro del rodillo superior:** 200 mm, **Peso aprox.:** 3.500 kg, **Dimensiones (L x anch. x alt.):** 4.800 x 1.200 x 1.500 mm

Núm. 48



■ Curvadora Plegadora Cizalla QUANTUM SAR 3.1-1000

Curvadora, plegadora y cizalla
Número de serie: 160908264
Medidas de la mesa: 1100 x 180 mm
Longitud máxima de plegado: 1100 mm
Dispone de 3 rodillos de curvado de 1020 mm de longitud
Diámetro de los rodillos 50 mm
Capacidad máxima de curvado: 2 mm
Capacidad máxima de plegado: 1.5 mm
Capacidad máxima de corte: 1 mm
Accionamiento manual

Número de artículo: 793898, **Fabricante:** QUANTUM, **Modelo/Tipo:** SAR 3.1-1000, **Disponibilidad:** Immediately, **Estado:** sin comprobar, **Condiciones de entrega:** FCA Espiel, cargado en camión, **Condiciones de pago:** 100% previo cobro, **Peso aprox.:** 120 kg, **Dimensiones (L x anch. x alt.):** 1.340 x 770 x 1.180 mm



■ Torno Paralelo GURUTZPE SUPER BT

Torno paralelo
Número de serie 27 - 4000/600
Diámetro del plato: 1200 mm
Diámetro sobre bancada: 600 mm
Ancho bancada: 560 mm
Distancia entre puntos: 4000 mm
Paso de barra: 100 mm
Potencia del motor: 30 CV
Dispone de luneta

Número de artículo: 794656, **Fabricante:** GURUTZPE, **Modelo/Tipo:** SUPER BT, **Año de fabricación:** 1978, **Disponibilidad:** Immediately, **Estado:** sin comprobar, **Condiciones de entrega:** FCA Espiel, cargado en camión, **Condiciones de pago:** 100% previo cobro, **Diámetro sobre bancada:** 600 mm, **Paso de barra:** 100 mm, **Peso aprox.:** 9.000 kg, **Dimensiones (L x anch. x alt.):** 7.550 x 2.100 x 2.100 mm



■ Equipo de soldadura (móvil) CASTOLIN CastoMIG 501 DS + DS 22

Unidad de alimentación de hilo CASTOLIN DS 22
Con ruedas para fácil transporte
Conexión trifásica

Número de artículo: 787240, **Fabricante:** CASTOLIN EUTECTIC, **Modelo/Tipo:** CastoMIG 501 DS + DS 22, **Disponibilidad:** immediately, **Estado:** sin comprobar, **Condiciones de entrega:** FCA Espiel, cargado en camión, **Condiciones de pago:** 100% previo cobro, **Peso aprox.:** 280 kg, **Dimensiones (L x anch. x alt.):** 600 x 1.200 x 1.300 mm

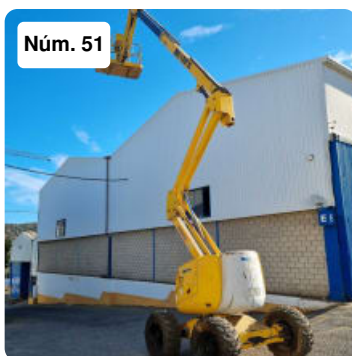

■ Plataforma Articulada HAULOTTE HA18PXNT

Plataforma articulada
Número de serie AD107960
Altura de trabajo: 17400 mm
Altura plataforma: 15400 mm
Alcance máximo: 10550 mm
Punto de articulación: 6500 mm
Capacidad máxima 250 kg
Abatimiento pendular: 140° (+70° / -70°)
Distancia entre ejes: 2000 mm
Dimensiones plataforma: 1800 x 800 mm
Largode transporte: 5250 mm
Velocidad de translación: 1,5 a 6 km/h
Radio de giro exterior: 3470 mm
Rotación hidráulica de la torreta 360° (continua)
Motor: Diesel DEUTZ 38 CV
Pendiente máxima: 50%

Horas de trabajo según contador: 6722 h
Normativa CE

Número de artículo: 794662, **Fabricante:** HAULOTTE, **Modelo/Tipo:** HA18PXNT, **Año de fabricación:** 2004, **Disponibilidad:** Immediately, **Estado:** sin comprobar, **Condiciones de entrega:** FCA Espiel, cargado en camión, **Condiciones de pago:** 100% previo cobro, **Dimensiones (L x anch. x alt.):** 7.600 x 2.380 x 2.200 mm, **Peso aprox.:** 8.100 kg



Núm. 52

■ Herramientas de Trabajo

Lote compuesto por amoladoras y herramientas manuales

Número de artículo: 792987, **Disponibilidad:** Immediately, **Estado:** sin comprobar, **Condiciones de entrega:** FCA Espiel, cargado en camión, **Condiciones de pago:** 100% previo cobro, **Dimensiones (L x anch. x alt.):** 1.200 x 800 x 500 mm, **Peso aprox.:** 80 kg

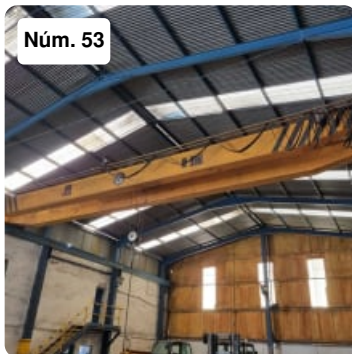

Núm. 53

■ Puente Grúa GH 8 Tn

Número de serie 46814

Capacidad máxima de carga: 8 Tn

Medida luz: 13.800 mm

Dispone de mando de control remoto

No incluye ni los raíles azules ni la línea de corriente

Nota Importante:

Este ítem estará disponible al finalizar las fechas de carga

Número de artículo: 793919, **Fabricante:** G&H, **Modelo/Tipo:** 8 Tn, **Disponibilidad:** Immediately, **Estado:** sin comprobar, **Condiciones de entrega:** FCA Espiel, cargado en camión, **Condiciones de pago:** 100% previo cobro, **máxima capacidad:** 8.000 kg, **Dimensiones (L x anch. x alt.):** 14.000 x 2.500 x 2.000 mm, **Peso aprox.:** 6.000 kg



Núm. 55

■ Cizalla LOIRE SAFE CHVT-123

Nº de serie 15796

Fuerza 510 kN

Longitud máxima de corte 3050 mm

Espesor máximo de corte 12 mm

Número de artículo: 787228, **Fabricante:** LOIRE SAFE, **Modelo/Tipo:** CHVT-123, **Año de fabricación:** 2006, **Disponibilidad:** immediately, **Estado:** sin comprobar, **Condiciones de entrega:** FCA Espiel, cargado en camión, **Condiciones de pago:** 100% previo cobro, **Peso aprox.:** 7.000 kg, **Dimensiones (L x anch. x alt.):** 4.100 x 2.900 x 2.300 mm



■ Bordonadora CMC 5

Bordonadora
Longitud de los ejes: 100 mm
Diámetro de los ejes: 20 mm
Incluye banco de apoyo

Número de artículo: 794659, **Fabricante:** CMC, **Modelo/Tipo:** 5, **Disponibilidad:** Immediately, **Estado:** sin comprobar, **Condiciones de entrega:** FCA Espiel, cargado en camión, **Condiciones de pago:** 100% previo cobro, **Dimensiones (L x anch. x alt.):** 450 x 510 x 1.320 mm, **Peso aprox.:** 80 kg



■ Herramientas de Trabajo

Lote compuesto por amoladoras, un taladro y herramientas manuales

Número de artículo: 792991, **Disponibilidad:** Immediately, **Estado:** sin comprobar, **Condiciones de entrega:** FCA Espiel, cargado en camión, **Condiciones de pago:** 100% previo cobro, **Dimensiones (L x anch. x alt.):** 1.200 x 800 x 500 mm, **Peso aprox.:** 80 kg



■ Equipo de soldadura (móvil) LINCOLN 505 S POWERTEC + LF24M

Número de serie P1150304046
Factor de utilización al 40%: 500 A
Factor de utilización al 60%: 410 A
Factor de utilización al 100%: 315 A
Margen de regulación de intensidad: 40-500 A
Conexión trifásica
Unidad de alimentación de hilo LINCOLN LF24M
Con ruedas para fácil transporte

Número de artículo: 787204, **Fabricante:** LINCOLN ELECTRIC, **Modelo/Tipo:** 505 S POWERTEC + LF24M, **Disponibilidad:** immediately, **Estado:** sin comprobar, **Condiciones de entrega:** FCA Espiel, cargado en camión, **Condiciones de pago:** 100% previo cobro, **Peso aprox.:** 280 kg, **Dimensiones (L x anch. x alt.):** 700 x 1.200 x 1.400 mm

Núm. 59



■ Bordonadora CMC 5

Bordonadora
Longitud de los ejes: 100 mm
Diámetro de los ejes: 20 mm
Incluye banco de apoyo y útiles

Número de artículo: 794658, **Fabricante:** CMC, **Modelo/Tipo:** 5, **Disponibilidad:** Immediately, **Estado:** sin comprobar, **Condiciones de entrega:** FCA Espiel, cargado en camión, **Condiciones de pago:** 100% previo cobro, **Dimensiones (L x anch. x alt.):** 800 x 570 x 1.270 mm, **Peso aprox.:** 80 kg

Núm. 61



■ Lote de Herramientas Manuales MILWAUKEE

Lote compuesto por un taladro y una llave de impacto.
Inalámbricas
Baterías y cargadores incluidos

Número de artículo: 794661, **Fabricante:** MILWAUKEE, **Disponibilidad:** Immediately, **Estado:** sin comprobar, **Condiciones de entrega:** FCA Espiel, cargado en camión, **Condiciones de pago:** 100% previo cobro, **Dimensiones (L x anch. x alt.):** 450 x 400 x 400 mm, **Peso aprox.:** 15 kg

Núm. 62



■ Sierra de Cinta Horizontal

Sierra de banda con longitud de corte máxima de 450 mm
Desarrollo de la banda 2750 mm
Potencia del motor 1.3 kW
2 carriles de alimentación de railes:
450 x 4500 x 1000 mm
450 x 2000 x 1000 mm

Número de artículo: 787237, **Disponibilidad:** immediately, **Estado:** sin comprobar, **Condiciones de entrega:** FCA Espiel, cargado en camión, **Condiciones de pago:** 100% previo cobro, **Peso aprox.:** 2.000 kg, **Dimensiones (L x anch. x alt.):** 900 x 6.100 x 1.800 mm

Núm. 63



■ Plegadora Manual

Plegadora manual
Ancho de trabajo: 1000 mm
Medidas del prensor: 1200 x 140 mm
Altura máxima de elevación: 80 mm
Accionamiento manual

Número de artículo: 794660, **Disponibilidad:** Immediately, **Estado:** sin comprobar,
Condiciones de entrega: FCA Espiel, cargado en camión, **Condiciones de pago:** 100%
previo cobro, **Ancho de Trabajo:** 1.000 mm, **Peso aprox.:** 100 kg, **Dimensiones (L x anch. x alt.):** 1.300 x 710 x 1.660 mm

Núm. 64



■ Herramientas de Trabajo

Lote compuesto por amoladoras y herramientas manuales

Número de artículo: 792985, **Disponibilidad:** Immediately, **Estado:** sin comprobar,
Condiciones de entrega: FCA Espiel, cargado en camión, **Condiciones de pago:** 100%
previo cobro, **Dimensiones (L x anch. x alt.):** 1.200 x 800 x 500 mm, **Peso aprox.:** 80 kg

Núm. 65



■ Torno Paralelo FORTEX FTX-2000/500-D2

Nº serie 142328
Diámetro del plato: 250 mm
Ø máximo sobre bancada 500 mm
Ø máximo sobre carro 310 mm
Ø máximo sobre escote 720 mm
Distancia entre puntos 2000 mm
Máxima longitud para corte 1950 mm
Cono punto MT7
Diámetro interior husillo 80 mm
12 velocidades
Rango de velocidades 36-1600 r.p.m.
Plato adicional de 320 mm

Número de artículo: 787239, **Fabricante:** FORTEX, **Modelo/Tipo:** FTX-2000/500-D2,
Año de fabricación: 2014, **Disponibilidad:** immediately, **Estado:** sin comprobar,
Condiciones de entrega: FCA Espiel, cargado en camión, **Condiciones de pago:** 100%
previo cobro, **Peso aprox.:** 4.000 kg, **Dimensiones (L x anch. x alt.):** 3.500 x 1.400 x
1.700 mm



■ Equipos de soldadura CASTOLIN CastoMIG 400 DS + DS II

Números de serie 16432508 / 16281267
Factor de utilización al 35%: 370 A
Factor de utilización al 60%: 280 A
Factor de utilización al 100%: 220 A
Margen de regulación de intensidad: 30-370 A
Conexión trifásica
Unidades de alimentación de hilo CASTOLIN DS II
Con ruedas para fácil transporte

Número de artículo: 787235, **Fabricante:** CASTOLIN EUTECTIC, **Modelo/Tipo:** CastoMIG 400 DS + DS II, **Disponibilidad:** immediately, **Estado:** sin comprobar, **Condiciones de entrega:** FCA Espiel, cargado en camión, **Condiciones de pago:** 100% previo cobro, **Peso aprox.:** 400 kg, **Dimensiones (L x anch. x alt.):** 1.000 x 1.000 x 1.300 mm



■ Entalladora MECO MEC-70-340x600 DIV

Entalladora MECO
Modelo MEC-70-340 x 600 DIV
Número de serie MC-108 / 846
Medida de la mesa de trabajo: 400 x 500 mm
Diámetro del plato de la mesa: 360 mm
Plato auxiliar TdeG con 4 garras de sujeción
Diámetro del plato auxiliar: 230 mm
Recorrido vertical de la entalladora: 400 mm
Diámetro del eje entallador: 32 mm
Potencia del motor 3 kW
Normativa CE

Número de artículo: 787226, **Fabricante:** MECO, **Modelo/Tipo:** MEC-70-340x600 DIV, **Año de fabricación:** 2001, **Disponibilidad:** immediately, **Estado:** sin comprobar, **Condiciones de entrega:** FCA Espiel, cargado en camión, **Condiciones de pago:** 100% previo cobro, **Dimensiones (L x anch. x alt.):** 600 x 800 x 2.300 mm, **Peso aprox.:** 1.500 kg

Núm. 70



■ Centro de Mecanizado CNC HAAS VF-9/50

Centro de mecanizado CNC

Número de serie 1099012

Medidas de la mesa de trabajo 2130 x 915 mm

Peso máximo en mesa: 1814 Kg

Recorrido eje-X: 2134 mm

Recorrido eje-Y: 1016 mm

Recorrido eje-Z: 762 mm

Velocidad de trabajo: 7500 Rpm

Conos: BT 50

Potencia 22.4 kW

Avances rápidos: 15,2 m/min

Almacén de herramientas de 30 posiciones

Horas de funcionamiento: 1151 h

Dispone de pallet con 4º y 5º eje modelo TR 310.

Número de serie 904927

Dispone de palpador RENISHAW para control y verificación de las piezas

Dispone de extractor de viruta

Herramientas incluidas

Normativa CE

Número de artículo: 792966, **Fabricante:** HAAS, **Modelo/Tipo:** VF-9/50, **Año de fabricación:** 2012, **Disponibilidad:** Immediately, **Estado:** sin comprobar, **Condiciones de entrega:** FCA Espiel, cargado en camión, **Condiciones de pago:** 100% previo cobro, **Recorrido en Z:** 760 mm, **Recorrido en X:** 2.134 mm, **Recorrido en Y:** 1.016 mm, **Dimensiones del pallet:** 2130 x 915 mm, **número de pallets:** 1, **Cono:** BT50, **Nº estaciones del cambiador de herramientas:** 30, **Velocidad de torneado:** 7.500 rpm, **Avance rápido:** 15,2 m/min, **requisito de potencia total:** 24 kW, **Peso aprox.:** 13.100 kg, **Dimensiones (L x anch. x alt.):** 4.700 x 4.000 x 3.900 mm, **Dimensiones de mesa:** 2130 x 915 mm

Núm. 71



■ Herramientas de Trabajo

Lote compuesto por amoladoras, herramientas manuales y una sierra de sable MAKITA

Número de artículo: 792986, **Disponibilidad:** Immediately, **Estado:** sin comprobar,

Condiciones de entrega: FCA Espiel, cargado en camión, **Condiciones de pago:** 100% previo cobro, **Dimensiones (L x anch. x alt.):** 1.200 x 800 x 500 mm, **Peso aprox.:** 80 kg

Núm. 72



■ Compresor de Tornillo ABAC

Compresor de tornillo
Número de serie UB 015073G
Potencia 11 kW
Presión de trabajo: 11 bar
Entrega de aire: 1.5 m³/min
Horas de trabajo según contador: 15.131 h
Capacidad del depósito de aire: 500 L
Conexión 400 V
Normativa CE

Número de artículo: 793459, **Fabricante:** ABAC, **Año de fabricación:** 2000,
Disponibilidad: Immediately, **Estado:** sin comprobar, **Condiciones de entrega:** FCA
Espiel, cargado en camión, **Condiciones de pago:** 100% previo cobro, **modelo:** GE 15 ,
Dimensiones (L x anch. x alt.): 2.000 x 700 x 1.760 mm, **Peso aprox.:** 400 kg

Núm. 73



■ Secador de Aire FISALIS FS 9/AC

Secador de aire
Número de serie 130005381
Flujo nominal: 950 l/min
Presión máxima de trabajo: 16 bar
Temperatura ambiente: 1-45° C
Normativa CE

Número de artículo: 793458, **Fabricante:** FISALIS, **Modelo/Tipo:** FS 9/AC, **Año de fabricación:** 2013, **Disponibilidad:** Immediately, **Estado:** sin comprobar, **Condiciones de entrega:** FCA Espiel, cargado en camión, **Condiciones de pago:** 100% previo cobro, **Dimensiones (L x anch. x alt.):** 520 x 400 x 470 mm, **Peso aprox.:** 50 kg

Núm. 75



■ Equipos de soldadura CASTOLIN CastoMIG 400 DS + DS II

Números de serie 17503632 / 18510824
Factor de utilización al 35%: 370 A
Factor de utilización al 60%: 280 A
Factor de utilización al 100%: 220 A
Margen de regulación de intensidad: 30-370 A
Conexión trifásica
Unidades de alimentación de hilo CASTOLIN DS II
Con ruedas para fácil transporte

Número de artículo: 787236, **Fabricante:** CASTOLIN EUTECTIC, **Modelo/Tipo:**
CastoMIG 400 DS + DS II, **Disponibilidad:** immediately, **Estado:** sin comprobar,
Condiciones de entrega: FCA Espiel, cargado en camión, **Condiciones de pago:** 100%
previo cobro, **Peso aprox.:** 560 kg, **Dimensiones (L x anch. x alt.):** 1.000 x 1.000 x 1.300
mm

Núm. 76



■ Llaves de Impacto MILWAUKEE

Lote compuesto por 2 llaves de impacto
Inalámbricas
Cargadores y baterías adicionales incluidas

Número de artículo: 794665, **Fabricante:** MILWAUKEE, **Disponibilidad:** Immediately, **Estado:** sin comprobar, **Condiciones de entrega:** FCA Espiel, cargado en camión, **Condiciones de pago:** 100% previo cobro, **Dimensiones (L x anch. x alt.):** 500 x 500 x 400 mm, **Peso aprox.:** 15 kg

Núm. 77

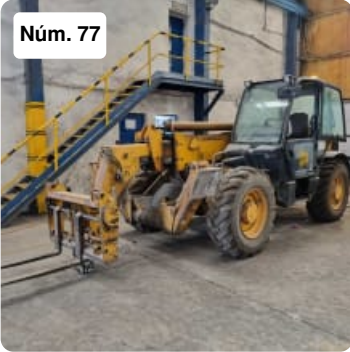

■ Manipulador Telescópico JCB 537-135

Manipulador telescópico JCB
Modelo 537-135
Número de serie SLP537BA3E1037642
Capacidad máxima de carga: 3700 Kg
Altura máxima de elevación: 13500 mm
Alcance lateral máximo 9250 mm
Cabina basculante
Potencia del motor: 68.3 kW - 2800 Rpm
Ruedas 15.5-25
Dispone de horquillas y cesta de elevación
Dimensiones de la cesta de elevación: 2560 x 1600 x 1300mm
Cesta con mando a distancia
Medias de las palas: 1060 x 100 mm
Enganche rápido

Número de artículo: 793928, **Fabricante:** JCB, **Modelo/Tipo:** 537-135, **Año de fabricación:** 2003, **Disponibilidad:** Immediately, **Estado:** sin comprobar, **Condiciones de entrega:** FCA Espiel, cargado en camión, **Condiciones de pago:** 100% previo cobro, **Peso aprox.:** 10.680 kg, **Dimensiones (L x anch. x alt.):** 6.250 x 2.350 x 2.600 mm

Núm. 78



■ Puente Grúa GH 5 Tn

Número de serie 102917
Capacidad máxima de carga: 5 Tn
Medida luz: 19500 mm
Altura con respecto al suelo: 8950 mm
Dispone de botonera colgante
No incluye ni los raíles azules ni la línea de corriente
Nota Importante:
Este ítem estará disponible al finalizar las fechas de carga

Número de artículo: 793457, **Fabricante:** G&H, **Modelo/Tipo:** 5 Tn, **Año de fabricación:** 2014, **Disponibilidad:** Immediately, **Estado:** sin comprobar, **Condiciones de entrega:** FCA Espiel, cargado en camión, **Condiciones de pago:** 100% previo cobro, **número de serie:** 102.917, **Dimensiones (L x anch. x alt.):** 20.000 x 2.500 x 2.000 mm, **Peso aprox.:** 3.500 kg



Núm. 79

■ Bordonadora CMZ 4

Bordonadora
Longitud de los ejes: 85 mm
Diámetro de los ejes: 18 mm
Incluye banco de apoyo

Número de artículo: 794657, **Fabricante:** CMZ, **Modelo/Tipo:** 4, **Disponibilidad:** Immediately, **Estado:** sin comprobar, **Condiciones de entrega:** FCA Espiel, cargado en camión, **Condiciones de pago:** 100% previo cobro, **Dimensiones (L x anch. x alt.):** 530 x 530 x 1.220 mm, **Peso aprox.:** 60 kg



Núm. 80

■ Herramientas de Trabajo

Lote compuesto por amoladoras, herramientas manuales y una sierra de sable BOSCH

Número de artículo: 792988, **Disponibilidad:** Immediately, **Estado:** sin comprobar, **Condiciones de entrega:** FCA Espiel, cargado en camión, **Condiciones de pago:** 100% previo cobro, **Dimensiones (L x anch. x alt.):** 1.200 x 800 x 500 mm, **Peso aprox.:** 80 kg



Núm. 81

■ Banco de Trabajo con Herramientas

Banco de trabajo con herramientas
Incluye herramientas y tornillo de apriete
Banco con 2 cajones y 2 puertas batientes incluido

Número de artículo: 794675, **Disponibilidad:** Immediately, **Estado:** sin comprobar, **Condiciones de entrega:** FCA Espiel, cargado en camión, **Condiciones de pago:** 100% previo cobro, **Peso aprox.:** 300 kg, **Dimensiones (L x anch. x alt.):** 2.660 x 1.180 x 1.270 mm



Núm. 82

■ Cilindro de Materia Prima

Cilindro de materia prima
Diámetro del cilindro: 525 mm
Longitud del cilindro: 1020 mm

Número de artículo: 793916, **Disponibilidad:** Immediately, **Estado:** sin comprobar, **Condiciones de entrega:** FCA Espiel, cargado en camión, **Condiciones de pago:** 100% previo cobro, **Dimensiones (L x anch. x alt.):** 1.200 x 800 x 900 mm, **Peso aprox.:** 1.720 kg



Núm. 83

■ Transpaleta Manual AYERBE

Transpaleta manual

Capacidad máxima de carga: 2500 Kg

Medidas de las palas: 1150 x 160 mm

Superficie de carga: 1150 x 550 mm

Altura máxima de elevación: 230 mm

Número de artículo: 793913, **Fabricante:** AYERBE, **Disponibilidad:** Immediately,

Estado: sin comprobar, **Condiciones de entrega:** FCA Espiel, cargado en camión,

Condiciones de pago: 100% previo cobro, **Dimensiones (L x anch. x alt.):** 1.600 x 550 x 1.260 mm, **Peso aprox.:** 70 kg



Núm. 84

■ Equipo de soldadura (móvil) CASTOLIN CastoMIG 400 DS + DS II

Número de serie 17503634

Factor de utilización al 35%: 370 A

Factor de utilización al 60%: 280 A

Factor de utilización al 100%: 220 A

Margen de regulación de intensidad: 30-370 A

Conexión trifásica

Unidades de alimentación de hilo CASTOLIN DS II

Con ruedas para fácil transporte

Número de artículo: 787208, **Fabricante:** CASTOLIN EUTECTIC, **Modelo/Tipo:**

CastoMIG 400 DS + DS II, **Disponibilidad:** immediately, **Estado:** sin comprobar,

Condiciones de entrega: FCA Espiel, cargado en camión, **Condiciones de pago:** 100% previo cobro, **Peso aprox.:** 280 kg, **Dimensiones (L x anch. x alt.):** 1.000 x 1.000 x 1.300 mm



Núm. 85

■ Banco de Trabajo con Elementos de Carga

Banco de trabajo con elementos de carga

Incluye ganchos, grilletes y otros elementos de carga

Banco incluido

Número de artículo: 794674, **Disponibilidad:** Immediately, **Estado:** sin comprobar,

Condiciones de entrega: FCA Espiel, cargado en camión, **Condiciones de pago:** 100% previo cobro, **Peso aprox.:** 250 kg, **Dimensiones (L x anch. x alt.):** 1.650 x 900 x 1.200 mm

Núm. 86



■ Lote de Llaves de Impacto MILWAUKEE

Lote de 3 llaves de impacto
Diferentes modelos y capacidades

Número de artículo: 794673, **Fabricante:** MILWAUKEE, **Disponibilidad:** Immediately, **Estado:** sin comprobar, **Condiciones de entrega:** FCA Espiel, cargado en camión, **Condiciones de pago:** 100% previo cobro, **Dimensiones (L x anch. x alt.):** 450 x 450 x 400 mm, **Peso aprox.:** 30 kg

Núm. 88



■ Puente Grúa GH BEASAIN 10 Tn

Numero de serie 74626
Capacidad de carga: 10 Tn
Luz: 17.150 mm
Biraíl
Dispone de mando de control remoto
No incluye raíles ni línea de corriente
Nota Importante:
Este ítem estará disponible al finalizar las fechas de carga

Número de artículo: 787206, **Fabricante:** GH BEASAIN, **Modelo/Tipo:** 10 Tn, **Año de fabricación:** 2003, **Disponibilidad:** immediately, **Estado:** sin comprobar, **Condiciones de entrega:** FCA Espiel, cargado en camión, **Condiciones de pago:** 100% previo cobro, **máxima capacidad:** 10.000 kg, **Dimensiones (L x anch. x alt.):** 17.150 x 2.000 x 1.500 mm, **Peso aprox.:** 4.000 kg

Núm. 89



■ Turbina SODECA HTM-35-2M

Turbina portátil
Número de serie 150288096
Potencia 0,37 kW
Velocidad de trabajo: 2710 Rpm
Diámetro de las aspas: 350 mm

Número de artículo: 794672, **Fabricante:** SODECA, **Modelo/Tipo:** HTM-35-2M, **Año de fabricación:** 2010, **Disponibilidad:** Immediately, **Estado:** sin comprobar, **Condiciones de entrega:** FCA Espiel, cargado en camión, **Condiciones de pago:** 100% previo cobro, **Dimensiones (L x anch. x alt.):** 500 x 700 x 750 mm, **Peso aprox.:** 20 kg

Núm. 90



■ Amoladora Doble SUPERLEMA

Amoladora doble
Diámetro de las muelas 250 mm
Potencia del motor 0,75 kW
Velocidad de trabajo 2800 Rpm

Número de artículo: 794671, **Fabricante:** SUPERLEMA, **Disponibilidad:** Immediately, **Estado:** sin comprobar, **Condiciones de entrega:** FCA Espiel, cargado en camión, **Condiciones de pago:** 100% previo cobro, **Dimensiones (L x anch. x alt.):** 600 x 450 x 1.100 mm, **Peso aprox.:** 50 kg

Núm. 91

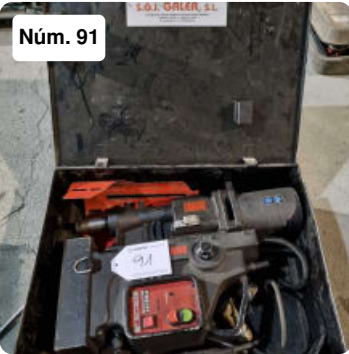

■ Taladro con Base Magnética S.G.I. GALEA PRO 111

Taladro con base magnética
Potencia 1800 W
Dispone de 4 velocidades de trabajo: 85 - 135 - 160 - 250 Rpm
Capacidad máxima de fresado: 111 mm de diámetro
Capacidad máxima de taladrado: 47 mm de diámetro
Capacidad máxima de avellanado: 63 mm de diámetro
Capacidad máxima de herramienta: M30
Recorrido: 230 mm
Profundidad máxima de corte: 76 mm
Accesorios incluidos

Número de artículo: 794670, **Fabricante:** S.G.I. GALEA, **Modelo/Tipo:** PRO 111, **Disponibilidad:** Immediately, **Estado:** sin comprobar, **Condiciones de entrega:** FCA Espiel, cargado en camión, **Condiciones de pago:** 100% previo cobro, **Dimensiones (L x anch. x alt.):** 700 x 600 x 400 mm, **Peso aprox.:** 40 kg

Núm. 92



■ Equipos de soldadura SAF-FRO SAFEX C2

Números de serie 216-4843710 / 4462158 / 211-4638039 / 4462185
Factor de utilización al 45%: 300 A
Factor de utilización al 60%: 270 A
Factor de utilización al 100%: 230 A
Margen de regulación de intensidad: 20-300 A
Conexión trifásica
Con ruedas para fácil transporte

Número de artículo: 787212, **Fabricante:** SAF-FRO, **Modelo/Tipo:** SAFEX C2, **Disponibilidad:** immediately, **Estado:** sin comprobar, **Condiciones de entrega:** FCA Espiel, cargado en camión, **Condiciones de pago:** 100% previo cobro, **Peso aprox.:** 1.100 kg, **Dimensiones (L x anch. x alt.):** 2.400 x 1.250 x 800 mm

Núm. 93



■ Mordaza CH-3

Apertura máxima: 235 mm
Anchura de la mordaza: 200 x 50 mm

Número de artículo: 794782, **Modelo/Tipo:** CH-3, **Disponibilidad:** Immediately, **Estado:** sin comprobar, **Condiciones de entrega:** FCA Espiel, cargado en camión, **Condiciones de pago:** 100% previo cobro, **Dimensiones (L x anch. x alt.):** 650 x 200 x 120 mm, **Peso aprox.:** 15 kg

Núm. 94



■ Lote de 2 Carritos Industriales

Lote compuesto por:

- 1 carro de 1220 x 600 x 1070 mm
Dispone de 2 puertas y un cajón
Tornillo de banco y herramientas incluidas
- 1 carro JBM de 710 x 470 x 930 mm
Dispone de 7 cajones de 570 mm
Herramientas incluidas
Disponen de ruedas para fácil transporte

Número de artículo: 793914, **Disponibilidad:** Immediately, **Estado:** sin comprobar, **Condiciones de entrega:** FCA Espiel, cargado en camión, **Condiciones de pago:** 100% previo cobro, **Dimensiones (L x anch. x alt.):** 2.160 x 770 x 1.300 mm, **Peso aprox.:** 250 kg

Núm. 95



■ Láser Tracker FARO Vantage

Láser tracker

Modelo VANTAGE

Número de serie V20003706868

Rango de trabajo: de 0.1 a 35 metros

Rango de ángulo horizontal: 360°

Rango de ángulo vertical: 130°

Temperatura de trabajo: -15 a 50° C

Rango de humedad: de 0 a 95% RH

Rango de presión barométrica: de 562 a 825 mmHg

Para más detalles ver pdf's adjuntos

Incluye trípode, software de control, ordenador, elementos de calibrado y una maleta de transporte de repuesto.

Número de artículo: 794781, **Fabricante:** FARO, **Modelo/Tipo:** Vantage, **Año de fabricación:** 2017, **Disponibilidad:** Immediately, **Estado:** sin comprobar, **Condiciones de entrega:** FCA Espiel, cargado en camión, **Condiciones de pago:** 100% previo cobro, **Peso aprox.:** 60 kg, **Dimensiones (L x anch. x alt.):** 1.200 x 800 x 900 mm

Núm. 96



■ Lote de 2 Martillos Perforadores HILTI

Lote de 2 martillos perforadores
Modelos: TE 30 y TE 70

Número de artículo: 794780, **Fabricante:** HILTI, **Disponibilidad:** Immediately, **Estado:** sin comprobar, **Condiciones de entrega:** FCA Espiel, cargado en camión, **Condiciones de pago:** 100% previo cobro, **Dimensiones (L x anch. x alt.):** 400 x 400 x 350 mm, **Peso aprox.:** 30 kg

Núm. 98

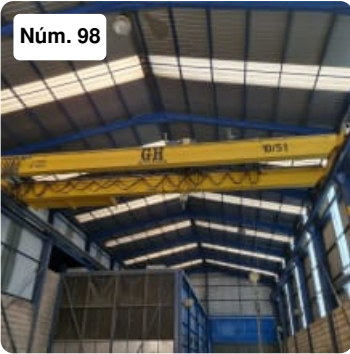

■ Puente Grúa GH 10 / 5 Tn

Número de serie 68579
Capacidad máxima de carga: 10 Tn / 5 Tn
Medida luz: 12000 mm
Dispone de mando con control remoto
No incluye ni los raíles azules ni la línea de corriente
Nota Importante:
Este ítem estará disponible al finalizar las fechas de carga

Número de artículo: 794678, **Fabricante:** G&H, **Modelo/Tipo:** 10 / 5 Tn, **Año de fabricación:** 2001, **Disponibilidad:** Immediately, **Estado:** sin comprobar, **Condiciones de entrega:** FCA Espiel, cargado en camión, **Condiciones de pago:** 100% previo cobro, **número de serie:** 68.579, **Dimensiones (L x anch. x alt.):** 12.500 x 3.500 x 2.500 mm, **Peso aprox.:** 5.000 kg

Núm. 100



■ Equipos de soldadura SAF-FRO SAFEX C2

Números de serie 210-4606.57 / 216-4843713 / 4439933 / 210-4600347
Factor de utilización al 45%: 300 A
Factor de utilización al 60%: 270 A
Factor de utilización al 100%: 230 A
Margen de regulación de intensidad: 20-300 A
Conexión trifásica
Con ruedas para fácil transporte

Número de artículo: 787227, **Fabricante:** SAF-FRO, **Modelo/Tipo:** SAFEX C2, **Disponibilidad:** immediately, **Estado:** sin comprobar, **Condiciones de entrega:** FCA Espiel, cargado en camión, **Condiciones de pago:** 100% previo cobro, **Peso aprox.:** 1.100 kg, **Dimensiones (L x anch. x alt.):** 2.400 x 1.250 x 800 mm



■ Compresor de Tornillo ATLAS COPCO G18

Compresor de tornillo
Número de serie API292851
Presión máxima: 7.5 bar
Entrega: 54.8 l/s
Potencia: 18.5 kW
Velocidad de trabajo: 2940 Rpm
Horas de trabajo aproximadas: 34.000 h
Normativa CE

Número de artículo: 793897, **Fabricante:** ATLAS COPCO, **Modelo/Tipo:** G18, **Año de fabricación:** 2006, **Disponibilidad:** Immediately, **Estado:** sin comprobar, **Condiciones de entrega:** FCA Espiel, cargado en camión, **Condiciones de pago:** 100% previo cobro, **Dimensiones (L x anch. x alt.):** 1.250 x 680 x 1.450 mm, **Peso aprox.:** 420 kg



■ Calderín de Aire CALFER

Calderín de aire
Número de serie 9314
Capacidad del depósito: 2000 L.

Número de artículo: 793896, **Fabricante:** CALFER, **Año de fabricación:** 1974, **Disponibilidad:** Immediately, **Estado:** sin comprobar, **Condiciones de entrega:** FCA Espiel, cargado en camión, **Condiciones de pago:** 100% previo cobro, **Dimensiones (L x anch. x alt.):** 1.150 x 1.150 x 2.550 mm, **Peso aprox.:** 250 kg



■ Herramientas de Trabajo

Lote compuesto por amoladoras, herramientas manuales y un calentador AEG

Número de artículo: 792983, **Disponibilidad:** Immediately, **Estado:** sin comprobar, **Condiciones de entrega:** FCA Espiel, cargado en camión, **Condiciones de pago:** 100% previo cobro, **Dimensiones (L x anch. x alt.):** 1.200 x 800 x 500 mm, **Peso aprox.:** 80 kg



■ Torno Paralelo PG MC-660

Nº 125S A
Ø máximo sobre bancada 500 mm
Distancia entre puntos 3000 mm
Diámetro del plato 600 mm
Paso de barra: 250 mm

Número de artículo: 787211, **Fabricante:** PG, **Modelo/Tipo:** MC-660, **Disponibilidad:** immediately, **Estado:** sin comprobar, **Condiciones de entrega:** FCA Espiel, cargado en camión, **Condiciones de pago:** 100% previo cobro, **Peso aprox.:** 5.000 kg, **Dimensiones (L x anch. x alt.):** 4.700 x 1.200 x 1.800 mm



■ Teodolito Digital CST BERGER DGT-10

Teodolito digital
Modelo DGT-10
Precision Angular: 5"
Aumento óptico : 30x
Longitud : 155 mm
Apertura efectiva : 45 mm
Imagen : Derecha
Distancia mínima de enfoque : 1.3 m
Campo visual : 1°30'
Constante estadimetrica : 100
Medida de ángulos tipo : Incremental
Lectura mínima : 5"/10"
Iluminacion : Display y retículo
Aumentos : 3 X
Rango de enfoque : 0,5 m. hasta el infinito
Pantalla : LCD (ambos lados)
Temperatura de trabajo : De -20° a + 50°
Voltaje de trabajo : 4-6 VDC
Pilas 4: Alcalinas AA
Tiempo de operación continua : 15 horas
Incluye trípode y regle de medición

Número de artículo: 794779, **Fabricante:** CST BERGER, **Modelo/Tipo:** DGT-10, **Disponibilidad:** Immediately, **Estado:** sin comprobar, **Condiciones de entrega:** FCA Espiel, cargado en camión, **Condiciones de pago:** 100% previo cobro, **Peso aprox.:** 25 kg, **Dimensiones (L x anch. x alt.):** 1.200 x 800 x 400 mm



■ Elemento de Medición PAV 100-3100

Elemento de medición
Longitud: 3250 mm
Altura del perfil: 60 mm
Anchura del perfil: 30 mm
Incluye caja de transporte

Número de artículo: 794778, **Fabricante:** PAV, **Modelo/Tipo:** 100-3100, **Disponibilidad:** Immediately, **Estado:** sin comprobar, **Condiciones de entrega:** FCA Espiel, cargado en camión, **Condiciones de pago:** 100% previo cobro, **Peso aprox.:** 20 kg, **Dimensiones (L x anch. x alt.):** 3.460 x 140 x 160 mm



■ Equipos de soldadura SAF-FRO SAFEX-S2

Números de serie 215-4805213 / 215-4805215 / 210-4626616
Factor de utilización al 45%: 300 A
Factor de utilización al 60%: 270 A
Factor de utilización al 100%: 230 A
Margen de regulación de intensidad: 20-300 A
Conexión trifásica
Con ruedas para fácil transporte

Número de artículo: 787223, **Fabricante:** SAF-FRO, **Modelo/Tipo:** SAFEX-S2, **Disponibilidad:** immediately, **Estado:** sin comprobar, **Condiciones de entrega:** FCA Espiel, cargado en camión, **Condiciones de pago:** 100% previo cobro, **Peso aprox.:** 810 kg, **Dimensiones (L x anch. x alt.):** 1.800 x 1.250 x 800 mm



■ Aplicadores Manuales de Adhesivo HLTl

Lote de aplicadores manuales de adhesivo
6 unidades
Diferentes modelos y capacidades

Número de artículo: 794777, **Fabricante:** HLTl, **Disponibilidad:** Immediately, **Estado:** sin comprobar, **Condiciones de entrega:** FCA Espiel, cargado en camión, **Condiciones de pago:** 100% previo cobro, **Dimensiones (L x anch. x alt.):** 600 x 400 x 600 mm, **Peso aprox.:** 20 kg



Núm. 110

■ Cizalla AXIAL CP_1.630

Nº de serie 981630086
Longitud máxima de corte 3000 mm
Espesor máximo de corte 16 mm
Angulo de corte: 2º
Potencia motor: 50 CV
Número de cortes por minuto: 8-12
Distancia entre montantes: 3290 mm
Desplazamiento del tope: 1100 mm
Profundidad del cuello de cisne: 350 mm

Número de artículo: 787232, **Fabricante:** AXIAL, **Modelo/Tipo:** CP_1.630, **Año de fabricación:** 1998, **Disponibilidad:** immediately, **Estado:** sin comprobar, **Condiciones de entrega:** FCA Espiel, cargado en camión, **Condiciones de pago:** 100% previo cobro, **Peso aprox.:** 16.000 kg, **Dimensiones (L x anch. x alt.):** 3.770 x 2.450 x 2.000 mm

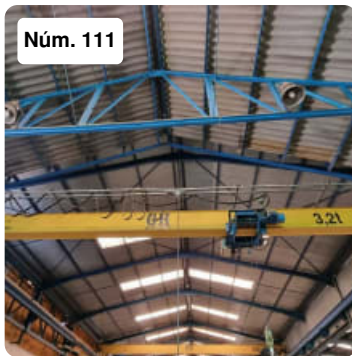

Núm. 111

■ Puente Grúa GH BEASAIN 3.2 Tn

Numero de serie 55652
Capacidad de carga: 3.6 Tn
Luz: 11.200 mm
Monoraíl
No incluye raíles ni línea de corriente
Nota Importante:
Este ítem estará disponible al finalizar las fechas de carga

Número de artículo: 787242, **Fabricante:** GH BEASAIN, **Modelo/Tipo:** 3.2 Tn, **Año de fabricación:** 1997, **Disponibilidad:** immediately, **Estado:** sin comprobar, **Condiciones de entrega:** FCA Espiel, cargado en camión, **Condiciones de pago:** 100% previo cobro, **máxima capacidad:** 3200 kg, **Dimensiones (L x anch. x alt.):** 12.500 x 2.400 x 1.500 mm, **Peso aprox.:** 3.000 kg



Núm. 112

■ Herramientas de Trabajo

Lote compuesto por amoladoras, herramientas manuales y una sierra de sable Milwaukee

Número de artículo: 792982, **Disponibilidad:** Immediately, **Estado:** sin comprobar, **Condiciones de entrega:** FCA Espiel, cargado en camión, **Condiciones de pago:** 100% previo cobro, **Dimensiones (L x anch. x alt.):** 1.200 x 800 x 500 mm, **Peso aprox.:** 80 kg

Núm. 113

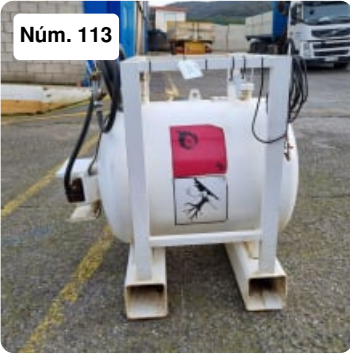

■ Depósito de Combustible Portátil JIMENEZ CALIZ HNOS

Depósito de combustible portátil

Número de serie JG 1577

Capacidad del depósito: 450 L a 20°C

Material: acero al carbono

Dispone de contador de litros y de manguera surtidora

Con anclajes para manipulación con carretilla elevadora

Número de artículo: 794776, **Fabricante:** JIMENEZ CALIZ HNOS, **Año de fabricación:** 2011, **Disponibilidad:** Immediately, **Estado:** sin comprobar, **Condiciones de entrega:** FCA Espiel, cargado en camión, **Condiciones de pago:** 100% previo cobro, **Dimensiones (L x anch. x alt.):** 1.500 x 1.050 x 1.400 mm, **Peso aprox.:** 120 kg

Núm. 115



■ Sierra de Cinta Horizontal para Metal FORTEX TX 210M

Número de serie 890307

Potencia del motor 0.75 kW

Número de artículo: 794801, **Fabricante:** FORTEX, **Modelo/Tipo:** TX 210M, **Año de fabricación:** 2008, **Disponibilidad:** Immediately, **Estado:** sin comprobar, **Condiciones de entrega:** FCA Espiel, cargado en camión, **Condiciones de pago:** 100% previo cobro, **Peso aprox.:** 180 kg, **Dimensiones (L x anch. x alt.):** 1.030 x 600 x 1.600 mm

Núm. 116



■ Equipo de soldadura (móvil) SAF-FRO SAFEX C2

Números de serie 211-4638023 / 211-4661410 / 210-4606855

Factor de utilización al 45%: 300 A

Factor de utilización al 60%: 270 A

Factor de utilización al 100%: 230 A

Margen de regulación de intensidad: 20-300 A

Conexión trifásica

Con ruedas para fácil transporte

Número de artículo: 787214, **Fabricante:** SAF-FRO, **Modelo/Tipo:** SAFEX C2, **Disponibilidad:** immediately, **Estado:** sin comprobar, **Condiciones de entrega:** FCA Espiel, cargado en camión, **Condiciones de pago:** 100% previo cobro, **Peso aprox.:** 810 kg, **Dimensiones (L x anch. x alt.):** 1.800 x 1.250 x 800 mm



Núm. 117

■ Prensa Hidráulica Manual

Prensa hidráulica manual
Diámetro del cilindro prensor: 280 mm
Recorrido vertical del cilindro: 305 mm
Capacidad de prensado aprox.: 200 Tn
Medidas de la mesa: 1200 x 490 mm
Recorrido vertical del usillo: 170 mm
Recorrido vertical de la mesa: 900 mm
Diámetro del prensor: 150 mm
Dispone de mando de control

Número de artículo: 794795, **Disponibilidad:** Immediately, **Estado:** sin comprobar,
Condiciones de entrega: FCA Espiel, cargado en camión, **Condiciones de pago:** 100%
previo cobro, **Dimensiones (L x anch. x alt.):** 2.490 x 1.430 x 2.560 mm, **Peso aprox.:**
2.500 kg, **Dimensiones de mesa:** 1200 x 490 mm



Núm. 118

■ Herramientas de Trabajo

Lote compuesto por amoladoras y herramientas manuales

Número de artículo: 793000, **Disponibilidad:** Immediately, **Estado:** sin comprobar,
Condiciones de entrega: FCA Espiel, cargado en camión, **Condiciones de pago:** 100%
previo cobro, **Dimensiones (L x anch. x alt.):** 1.200 x 800 x 500 mm, **Peso aprox.:** 80 kg



Núm. 119

■ Camión SCANIA R164LA4X

Matrícula: 4710 CBN
Número de bastidor: VLUR4X20009074529
Cilindrada: 15600 CC
Potencia: 353 kW
Número de plazas: 2
Tipo de cambio: Automático
Combustible: DIESEL
Capacidad máxima de carga: 18.000 Kg
Kilometraje según contador: 870.195 Km
Dispone de 2 literas en cabina
Faros de largo alcance en visera

Ralentizadores hidráulicos SCANIA

Sin baterías!

El cliente es responsable del cambio de titularidad y de pasar la ITV. Vehículo transferido con notificación de venta.

Número de artículo: 794791, **Fabricante:** SCANIA, **Modelo/Tipo:** R164LA4X, **Año de fabricación:** 2002, **Disponibilidad:** Immediately, **Estado:** sin comprobar, **Condiciones de entrega:** FCA Espiel, cargado en camión, **Condiciones de pago:** 100% previo cobro, **Dimensiones (L x anch. x alt.):** 5.975 x 2.550 x 3.825 mm, **Peso aprox.:** 8.200 kg, **Cilindrada:** 15.600 cm³, **Kilometraje:** 870.195 km



Núm. 121

■ Grúa Torre JASO J52NS

Grúa torre
Modelo J52NS
Número de serie 0244
Altura autoestable: 46 m
Altura de montaje: 20 m
Alcance total: 32 m
Carga en punta: 2350 Kg
Carga máxima: 5000 Kg
Dispone de doble carro
Grúa empotrada al suelo

Número de artículo: 794789, **Fabricante:** JASO, **Modelo/Tipo:** J52NS, **Año de fabricación:** 2002, **Disponibilidad:** Immediately, **Estado:** sin comprobar, **Condiciones de entrega:** FCA Espiel, cargado en camión, **Condiciones de pago:** 100% previo cobro, **Dimensiones (L x anch. x alt.):** 42.000 x 38.000 x 2.500 mm, **Peso aprox.:** 6.000 kg



Núm. 122

■ Grúa DEMAG AC 155

Matrícula: E 6338 BCJ
Número de serie 73213
YOM: 1996
Número de bastidor: W09303336TzM10213
Kilometraje según contador: 54563 Km
Horas de trabajo de grúa según contador: 4289 h
Número de ejes: 3
Capacidad máxima de carga: 50 Tn
Alcance máximo: 40 + 17,6 metros
Número de plazas: 2
Combustible: DIESEL
Masa máxima autorizada: 36.000 Kg
Potencia: 125 kW
Cilindrada: 9572 CC
Cilindros: 6
Neumáticos: 16.00 R25 (6)

Dispone de contrapesos
ITV válida hasta 02-2023
El ordenador de control no funciona!
El motor fue reemplazado por otro nuevo en 2020.
El cliente es responsable del cambio de titularidad. Vehículo transferido con notificación de venta.
El cliente es responsable de todo lo relacionado con la carga de este equipo.

Número de artículo: 787677, **Fabricante:** DEMAG, **Modelo/Tipo:** AC 155, **Año de fabricación:** 1996, **Disponibilidad:** Immediately, **Estado:** sin comprobar, **Condiciones de entrega:** FCA Espiel, cargado en camión, **Condiciones de pago:** 100% previo cobro, **Dimensiones (L x anch. x alt.):** 11.250 x 2.600 x 3.690 mm, **Peso aprox.:** 35.850 kg

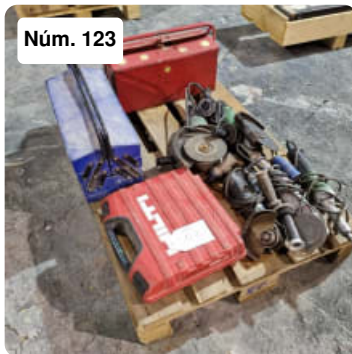

Núm. 123

■ Herramientas de Trabajo

Lote compuesto por amoladoras y herramientas manuales

Número de artículo: 793007, **Disponibilidad:** Immediately, **Estado:** sin comprobar, **Condiciones de entrega:** FCA Espiel, cargado en camión, **Condiciones de pago:** 100% previo cobro, **Dimensiones (L x anch. x alt.):** 1.200 x 800 x 500 mm, **Peso aprox.:** 80 kg



Núm. 124

■ Equipo de soldadura (móvil) SAF-FRO SAFEX C2

Números de serie 4444956 / 211-4661428
Factor de utilización al 45%: 300 A
Factor de utilización al 60%: 270 A
Factor de utilización al 100%: 230 A
Margen de regulación de intensidad: 20-300 A
Conexión trifásica
Con ruedas para fácil transporte

Número de artículo: 787218, **Fabricante:** SAF-FRO, **Modelo/Tipo:** SAFEX C2, **Disponibilidad:** immediately, **Estado:** sin comprobar, **Condiciones de entrega:** FCA Espiel, cargado en camión, **Condiciones de pago:** 100% previo cobro, **Peso aprox.:** 810 kg, **Dimensiones (L x anch. x alt.):** 1.800 x 1.250 x 800 mm



■ Transpaletas Manuales

Lote de 2 transpaletas manuales:

· Transpaleta manual AYERBE

Longitud de las palas: 1150 x 160 mm

Superficie de carga: 1150 x 540 mm

Capacidad máxima de carga: 2500 Kg

Altura máxima de elevación: 210 mm

· Transpaleta manual

Longitud de las palas: 1140 x 160 mm

Superficie de carga: 1140 x 550 mm

Altura máxima de elevación: 120 mm

Número de artículo: 794786, **Disponibilidad:** Immediately, **Estado:** sin comprobar,

Condiciones de entrega: FCA Espiel, cargado en camión, **Condiciones de pago:** 100%

previo cobro, **Dimensiones (L x anch. x alt.):** 1.400 x 1.600 x 1.260 mm, **Peso aprox.:** 120 kg



■ Equipos de Soldadura CASTOLIN CastoMIG 400 DS + DS II

Números de serie 16352194 / 16432506

Factor de utilización al 35%: 370 A

Factor de utilización al 60%: 280 A

Factor de utilización al 100%: 220 A

Margen de regulación de intensidad: 30-370 A

Conexión trifásica

Unidades de alimentación de hilo CASTOLIN DS II

Con ruedas para fácil transporte

Número de artículo: 794981, **Fabricante:** CASTOLIN, **Modelo/Tipo:** CastoMIG 400 DS +

DS II, **Disponibilidad:** Immediately, **Estado:** sin comprobar, **Condiciones de entrega:**

FCA Espiel, cargado en camión, **Condiciones de pago:** 100% previo cobro, **Peso aprox.:**

400 kg, **Dimensiones (L x anch. x alt.):** 1.000 x 1.000 x 1.300 mm



■ Herramientas de Trabajo

Lote compuesto por amoladoras y herramientas manuales

Número de artículo: 792998, **Disponibilidad:** Immediately, **Estado:** sin comprobar,

Condiciones de entrega: FCA Espiel, cargado en camión, **Condiciones de pago:** 100%

previo cobro, **Dimensiones (L x anch. x alt.):** 1.200 x 800 x 500 mm, **Peso aprox.:** 80 kg

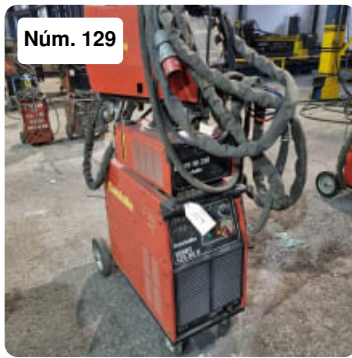

■ Equipo de Soldadura CASTOLIN DERBY 425 DE II + RE 230

Número de serie H17315973
Factor de utilización al 40%: 400 A
Factor de utilización al 60%: 326 A
Factor de utilización al 100%: 255 A
Margen de regulación de intensidad: 30-400 A
Conexión trifásica
Unidades de alimentación de hilo CASTOLIN DERBY RE 230
Con ruedas para fácil transporte

Número de artículo: 794982, **Fabricante:** CASTOLIN, **Modelo/Tipo:** DERBY 425 DE II + RE 230, **Disponibilidad:** Immediately, **Estado:** sin comprobar, **Condiciones de entrega:** FCA Espiel, cargado en camión, **Condiciones de pago:** 100% previo cobro, **Peso aprox.:** 200 kg, **Dimensiones (L x anch. x alt.):** 1.700 x 1.400 x 900 mm



■ Equipo de soldadura (móvil) SAF-FRO BUFFALO 400X

Números de serie 2117370739 / 2117370740
Factor de utilización al 35%: 400 A
Factor de utilización al 60%: 300 A
Factor de utilización al 100%: 230 A
Margen de regulación de intensidad: 10-400 A
Conexión trifásica
Con ruedas para fácil transporte

Número de artículo: 787215, **Fabricante:** SAF-FRO, **Modelo/Tipo:** BUFFALO 400X, **Disponibilidad:** immediately, **Estado:** sin comprobar, **Condiciones de entrega:** FCA Espiel, cargado en camión, **Condiciones de pago:** 100% previo cobro, **Peso aprox.:** 540 kg, **Dimensiones (L x anch. x alt.):** 1.200 x 1.300 x 700 mm

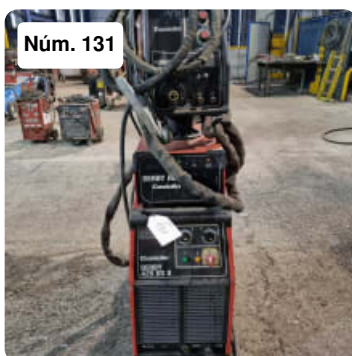

■ Equipo de Soldadura CASTOLIN DERBY 425 DE II + RE 230

Número de serie H17315977
Factor de utilización al 40%: 400 A
Factor de utilización al 60%: 326 A
Factor de utilización al 100%: 255 A
Margen de regulación de intensidad: 30-400 A
Conexión trifásica
Unidades de alimentación de hilo CASTOLIN DERBY RE 230
Con ruedas para fácil transporte

Número de artículo: 794986, **Fabricante:** CASTOLIN, **Modelo/Tipo:** DERBY 425 DE II + RE 230, **Disponibilidad:** Immediately, **Estado:** sin comprobar, **Condiciones de entrega:** FCA Espiel, cargado en camión, **Condiciones de pago:** 100% previo cobro, **Peso aprox.:** 200 kg, **Dimensiones (L x anch. x alt.):** 1.700 x 1.400 x 900 mm

Núm. 132



■ Taladro HILTI DD 100 MEC

Número de serie 277361
Potencia 1700 W
Diámetro máximo: 87 mm
Incluye pie de apoyo para taladrado vertical

Número de artículo: 794987, **Fabricante:** HILTI, **Modelo/Tipo:** DD 100 MEC,
Disponibilidad: Immediately, **Estado:** sin comprobar, **Condiciones de entrega:** FCA
Espiel, cargado en camión, **Condiciones de pago:** 100% previo cobro, **Dimensiones (L x anch. x alt.):** 500 x 400 x 400 mm, **Peso aprox.:** 10 kg

Núm. 134



■ Equipo de Soldadura MILLER BLU-PAK 45 + ST 44

Número de serie 219038
Factor de utilización al 45%: 450 A
Factor de utilización al 60%: 400 A
Factor de utilización al 100%: 310 A
Margen de regulación de intensidad: 10-450 A
Conexión trifásica
Unidades de alimentación de hilo ST 44
Con ruedas para fácil transporte

Número de artículo: 794988, **Fabricante:** MILLER, **Modelo/Tipo:** BLU-PAK 45 + ST 44,
Disponibilidad: Immediately, **Estado:** sin comprobar, **Condiciones de entrega:** FCA
Espiel, cargado en camión, **Condiciones de pago:** 100% previo cobro, **Peso aprox.:** 200
kg, **Dimensiones (L x anch. x alt.):** 1.400 x 1.400 x 800 mm

Núm. 135



■ Lote de Llaves Dinamométricas

Diferentes modelos, marcas y capacidades
5 unidades

Número de artículo: 794980, **Disponibilidad:** Immediately, **Estado:** sin comprobar,
Condiciones de entrega: FCA Espiel, cargado en camión, **Condiciones de pago:** 100%
previo cobro, **Dimensiones (L x anch. x alt.):** 2.120 x 540 x 360 mm, **Peso aprox.:** 80 kg

Núm. 136



■ Equipos de soldadura LINCOLN LNC 405-SA

Números de serie P1040401749 / P1040401750 / P1040602607 / P1040900474

Factor de utilización al 35%: 400 A

Factor de utilización al 60%: 315 A

Factor de utilización al 100%: 240 A

Margen de regulación de intensidad: 15-400 A

Conexión trifásica

Con ruedas para fácil transporte

Número de artículo: 787219, **Fabricante:** LINCOLN ELECTRIC, **Modelo/Tipo:** LINC 405-SA, **Disponibilidad:** immediately, **Estado:** sin comprobar, **Condiciones de entrega:** FCA Espiel, cargado en camión, **Condiciones de pago:** 100% previo cobro, **Peso aprox.:** 1.100 kg, **Dimensiones (L x anch. x alt.):** 1.500 x 1.200 x 600 mm

Núm. 137



■ Equipo de Soldadura CASTOLIN DERBY 425 DE II + RE 230

Número de serie H17315976

Factor de utilización al 40%: 400 A

Factor de utilización al 60%: 326 A

Factor de utilización al 100%: 255 A

Margen de regulación de intensidad: 30-400 A

Conexión trifásica

Unidades de alimentación de hilo CASTOLIN DERBY RE 230

Con ruedas para fácil transporte

Número de artículo: 794983, **Fabricante:** CASTOLIN, **Modelo/Tipo:** DERBY 425 DE II + RE 230, **Disponibilidad:** Immediately, **Estado:** sin comprobar, **Condiciones de entrega:** FCA Espiel, cargado en camión, **Condiciones de pago:** 100% previo cobro, **Peso aprox.:** 200 kg, **Dimensiones (L x anch. x alt.):** 1.700 x 1.400 x 900 mm

Núm. 138



■ Herramientas de Trabajo

Lote compuesto por amoladoras y herramientas manuales

Número de artículo: 793006, **Disponibilidad:** Immediately, **Estado:** sin comprobar,

Condiciones de entrega: FCA Espiel, cargado en camión, **Condiciones de pago:** 100% previo cobro, **Dimensiones (L x anch. x alt.):** 1.200 x 800 x 500 mm, **Peso aprox.:** 80 kg

Núm. 139



■ Lote de Cadenas de Elevación

Lote de cadenas de elevación

Longitudes: 2800 / 3000 / 3500 / 4500 mm

Número de artículo: 794796, **Disponibilidad:** Immediately, **Estado:** sin comprobar, **Condiciones de entrega:** FCA Espiel, cargado en camión, **Condiciones de pago:** 100% previo cobro, **Dimensiones (L x anch. x alt.):** 600 x 800 x 500 mm, **Peso aprox.:** 120 kg

Núm. 140



■ Sierra de Cinta Horizontal para Metal SISTECO ZEUS

Sierra de cinta horizontal para metal

Número de serie D00663

Capacidad de corte en redondo 240 mm

Capacidad de corte en cuadrado 240 x 240 mm

Capacidad de corte en rectángulo 270 x 240 mm

Velocidad de trabajo regulable de 20 a 100 m/min

Potencia motor 1,1 kW

Desarrollo de cinta 3180 x 27 x 0'9 mm

Potencia total: 2.4 kW

Mesa de salida de rodillos de 1500 x 360 mm

Diámetro de las poleas: 325 mm

Número de artículo: 794800, **Fabricante:** SISTECO, **Modelo/Tipo:** ZEUS, **Año de fabricación:** 2002, **Disponibilidad:** Immediately, **Estado:** sin comprobar, **Condiciones de entrega:** FCA Espiel, cargado en camión, **Condiciones de pago:** 100% previo cobro, **diámetro de corte:** 240 mm, **dimensiones de la banda:** 3180 x 27 x 0'9 mm, **capacidad 90 grados: plano:** 270 x 240 mm, **capacidad 90 grados: cuadrado:** 240 x 240 mm, **requisito de potencia total:** 2.4 kW, **Peso aprox.:** 1.050 kg, **Dimensiones (L x anch. x alt.):** 1.750 x 2.200 x 1.560 mm

Núm. 141



■ Equipos de Soldadura LINCOLN ELECTRIC POWERTEC 420C PRO

Números de serie P1080201407 / P1080500658

Factor de utilización al 40%: 420 A

Factor de utilización al 60%: 345 A

Factor de utilización al 100%: 265 A

Margen de regulación de intensidad: 30-420 A

Conexión trifásica

Con ruedas para fácil transporte

Número de artículo: 794989, **Fabricante:** LINCOLN ELECTRIC, **Modelo/Tipo:** POWERTEC 420C PRO, **Disponibilidad:** Immediately, **Estado:** sin comprobar, **Condiciones de entrega:** FCA Espiel, cargado en camión, **Condiciones de pago:** 100% previo cobro, **Peso aprox.:** 350 kg, **Dimensiones (L x anch. x alt.):** 1.400 x 1.200 x 1.100 mm

Núm. 142



■ Martillo Neumático Manual HILTI TE 3000-AVR

Martillo neumático
Número de serie 034451
Potencia 2070 W
860 impactos/minuto
Energía de impacto: 68 J

Número de artículo: 794990, **Fabricante:** HILTI, **Modelo/Tipo:** TE 3000-AVR, **Año de fabricación:** 2012, **Disponibilidad:** Immediately, **Estado:** sin comprobar, **Condiciones de entrega:** FCA Espiel, cargado en camión, **Condiciones de pago:** 100% previo cobro, **Dimensiones (L x anch. x alt.):** 1.000 x 800 x 500 mm, **Peso aprox.:** 80 kg

Núm. 143

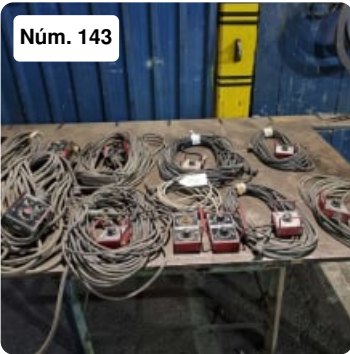

■ Mandos para Equipos de Soldadura

Lote de controladores remotos para equipos de soldadura
11 unidades
Diferentes marcas y modelos

Número de artículo: 794991, **Disponibilidad:** Immediately, **Estado:** sin comprobar, **Condiciones de entrega:** FCA Espiel, cargado en camión, **Condiciones de pago:** 100% previo cobro, **Dimensiones (L x anch. x alt.):** 2.000 x 1.200 x 300 mm, **Peso aprox.:** 30 kg

Núm. 144



■ Equipos de soldadura CEA ARCTRONIC 426

Números de serie YG104012 / YG104011
Factor de utilización al 35%: 400 A
Factor de utilización al 60%: 290 A
Factor de utilización al 100%: 220 A
Margen de regulación de intensidad: 5-400 A
Conexión trifásica
Con ruedas para fácil transporte

Número de artículo: 787222, **Fabricante:** CEA, **Modelo/Tipo:** ARCTRONIC 426, **Disponibilidad:** immediately, **Estado:** sin comprobar, **Condiciones de entrega:** FCA Espiel, cargado en camión, **Condiciones de pago:** 100% previo cobro, **Peso aprox.:** 540 kg, **Dimensiones (L x anch. x alt.):** 1.400 x 1.300 x 700 mm

Núm. 145



■ Torno CNC GEMINIS SCNC 680

CNC Kelmi
Cinta de evacuación de viruta TC2 300 año 2005
Ø del plato: 400 mm
Ø máximo sobre bancada 350 mm
Distancia entre puntos 2300 mm
Paso de barra 90 mm
Accesorios incluidos

Número de artículo: 787234, **Fabricante:** GEMINIS, **Modelo/Tipo:** SCNC 680,
Disponibilidad: immediately, **Estado:** sin comprobar, **Condiciones de entrega:** FCA
Espiel, cargado en camión, **Condiciones de pago:** 100% previo cobro, **Paso de barra:** 90
mm, **Peso aprox.:** 6.000 kg, **Dimensiones (L x anch. x alt.):** 6.000 x 2.100 x 1.900 mm

Núm. 146



■ Bobinas de Hilo de Soldadura

Diferentes modelos, marcas y diámetros.
Ver las especificaciones en las fotos

Número de artículo: 794992, **Disponibilidad:** Immediately, **Estado:** sin comprobar,
Condiciones de entrega: FCA Espiel, cargado en camión, **Condiciones de pago:** 100%
previo cobro, **Dimensiones (L x anch. x alt.):** 1.200 x 800 x 600 mm, **Peso aprox.:** 150 kg

Núm. 147



■ Equipos de Soldadura LORCH S5 PULSE

Factor de utilización al 50%: 400 A
Factor de utilización al 60%: 350 A
Factor de utilización al 100%: 320 A
Margen de regulación de intensidad: 25-400 A
Conexión trifásica
Unidades de alimentación de hilo S Pulse
Con ruedas para fácil transporte

Número de artículo: 795003, **Fabricante:** LORCH, **Modelo/Tipo:** S5 PULSE,
Disponibilidad: Immediately, **Estado:** sin comprobar, **Condiciones de entrega:** FCA
Espiel, cargado en camión, **Condiciones de pago:** 100% previo cobro, **Peso aprox.:** 350
kg, **Dimensiones (L x anch. x alt.):** 1.500 x 1.500 x 1.400 mm

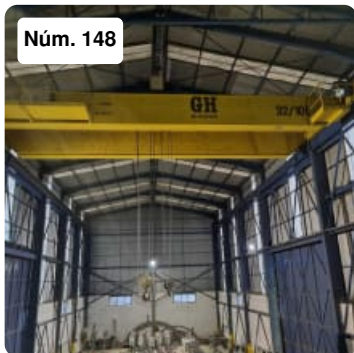

Núm. 148

■ Puente Grúa GH 32/10 Tn

Número de serie 67228

Capacidad máxima de carga: 32 + 10 Tn

Medida luz: 13.800 mm

Altura con respecto al suelo: 11.500 mm

Dispone de mando de control remoto

No incluye ni los raíles azules ni la línea de corriente

Nota Importante:

Este item estará disponible al finalizar las fechas de carga

Número de artículo: 794996, **Fabricante:** G&H, **Modelo/Tipo:** 32/10 Tn, **Año de fabricación:** 2001, **Disponibilidad:** Immediately, **Estado:** sin comprobar, **Condiciones de entrega:** FCA Espiel, cargado en camión, **Condiciones de pago:** 100% previo cobro, **número de serie:** 67.228, **máxima capacidad:** 32.000 kg, **Dimensiones (L x anch. x alt.):** 14.000 x 5.000 x 2.200 mm, **Peso aprox.:** 10.000 kg



Núm. 149

■ Taladros Manuales

Lote de taladros manuales inalámbricos

6 unidades

Diferentes modelos y marcas

Incluyen cargadores y baterías

Número de artículo: 794997, **Disponibilidad:** Immediately, **Estado:** sin comprobar, **Condiciones de entrega:** FCA Espiel, cargado en camión, **Condiciones de pago:** 100% previo cobro, **Dimensiones (L x anch. x alt.):** 800 x 600 x 400 mm, **Peso aprox.:** 30 kg

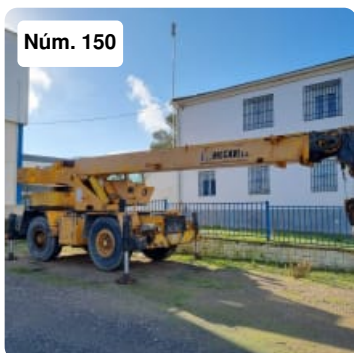

Núm. 150

■ Grúa Pluma Giratoria GROVE RT522

Grúa móvil autopropulsada

Matrícula: CO-43177-VE

Modelo RT522

Número de serie 46453

YOM: 1982

Capacidad máxima de carga sobre estabilizadores: 20.000 Kg a 3 metros de radio

Longitud máxima de pluma: 22 metros

Longitud máxima de pluma + plumín: 28 metros

Pluma telescópica

Plumín abatible

Motro CUMMINS V378

Diésel

Potencia: 87 kW

Cilindrada: 6915 CC

Neumáticos: 16.00 x 25 (4)

Número de asientos: 1

Un neumático necesita ser reemplazado
El cliente es responsable del cambio de titularidad. Vehículo transferido con notificación de venta.
El cliente es responsable de todo lo relacionado con la carga de este equipo.

Número de artículo: 794827, **Fabricante:** GROVE, **Modelo/Tipo:** RT522, **Año de fabricación:** 1982, **Disponibilidad:** Immediately, **Estado:** sin comprobar, **Condiciones de entrega:** FCA Espiel, cargado en camión, **Condiciones de pago:** 100% previo cobro, **máxima capacidad:** 20.000 kg, **Dimensiones (L x anch. x alt.):** 10.058 x 2.438 x 3.296 mm, **Peso aprox.:** 22.990 kg



■ Equipos de soldadura LINCOLN LINC 400S

Números de serie 0400033 / 0400034
Factor de utilización al 35%: 400 A
Factor de utilización al 60%: 315 A
Factor de utilización al 100%: 240 A
Margen de regulación de intensidad: 20-400 A
Conexión trifásica
Con ruedas para fácil transporte

Número de artículo: 787216, **Fabricante:** LINCOLN ELECTRIC, **Modelo/Tipo:** LINC 400S, **Año de fabricación:** 1999, **Disponibilidad:** immediately, **Estado:** sin comprobar, **Condiciones de entrega:** FCA Espiel, cargado en camión, **Condiciones de pago:** 100% previo cobro, **Peso aprox.:** 540 kg, **Dimensiones (L x anch. x alt.):** 1.200 x 1.300 x 600 mm



■ Equipos de Soldadura

Lote compuesto por:
· Equipo de soldadura LINCOLN LINC 405-SA
Número de serie P1040401744
Factor de utilización al 35%: 400 A
Factor de utilización al 60%: 315 A
Factor de utilización al 100%: 240 A
Margen de regulación de intensidad: 15-400 A
· Equipo de soldadura SOLTER
Margen de regulación de intensidad: 55-300 A
Diámetro del hilo de 1,6 a 6 mm
Con ruedas para fácil transporte

Número de artículo: 794998, **Disponibilidad:** Immediately, **Estado:** sin comprobar, **Condiciones de entrega:** FCA Espiel, cargado en camión, **Condiciones de pago:** 100% previo cobro, **Peso aprox.:** 300 kg, **Dimensiones (L x anch. x alt.):** 1.200 x 1.200 x 1.000 mm

Núm. 154



■ Taladros con Base Magnética MILWAUKEE MDE 42

2 unidades
Potencia del motor 1250 W
Velocidad de trabajo de 320 a 640 Rpm
Capacidad máxima en broca forjada: 16 mm
Diámetro máximo en acero: 42 mm
Par de bloqueo máximo: 85 Nm
Fuerza de fijación magnética: 10.000 N

Número de artículo: 795001, **Fabricante:** MILWAUKEE, **Modelo/Tipo:** MDE 42,
Disponibilidad: Immediately, **Estado:** sin comprobar, **Condiciones de entrega:** FCA
Espiel, cargado en camión, **Condiciones de pago:** 100% previo cobro, **Dimensiones (L x
anch. x alt.):** 500 x 500 x 400 mm, **Peso aprox.:** 40 kg

Núm. 155



■ Carretilla Elevadora Eléctrica NISSAN HP 16

Carretilla elevadora eléctrica
Número de serie GN 01E710982
Capacidad máxima de carga: 1600 Kg
Longitud de las palas: 1070 x 100 x 30 mm
Altura máxima de elevación 5200 mm
Mástil tríplex
3 operaciones: Elevación / Inclinación / Desplazamiento lateral
Altura mínima de paso: 2230 mm
Horas de trabajo según contador: 8624
Ruedas sólidas
Batería de 48 V
Baterías cambiadas el 11-2018
Dispone de cargador de batería
Cinturón de seguridad
Esta carretilla se entregará al final del período de cargas!

Número de artículo: 794806, **Fabricante:** NISSAN, **Modelo/Tipo:** HP 16, **Año de
fabricación:** 2002, **Disponibilidad:** Immediately, **Estado:** sin comprobar, **Condiciones
de entrega:** FCA Espiel, cargado en camión, **Condiciones de pago:** 100% previo cobro,
capacidad de carga: 1.600 t, **altura de elevación:** 5.200 mm, **batería y cargador
disponibles:** Si, **Dimensiones (L x anch. x alt.):** 3.200 x 1.060 x 2.230 mm, **Peso aprox.:**
4.750 kg, **Mástil:** Tríplex



■ Banco de Trabajo con Contenido REMS 34700

Banco de trabajo con contenido
Medidas del banco: 2720 x 610 x 1400
Incluye ranuradora REMS 34700
Resto de contenido incluido

Número de artículo: 794808, **Fabricante:** REMS, **Modelo/Tipo:** 34700, **Disponibilidad:** Immediately, **Estado:** sin comprobar, **Condiciones de entrega:** FCA Espiel, cargado en camión, **Condiciones de pago:** 100% previo cobro, **Dimensiones (L x anch. x alt.):** 2.720 x 610 x 1.400 mm, **Peso aprox.:** 150 kg



■ Báscula Industrial CELY VC50

Báscula industrial
Tipo: VC50
Número de serie 41514835
Medidas de la plataforma: 1200 x 1200 mm
Capacidad máxima de carga: 1500 Kg
Incrementos: 500 gr
Peso mínimo: 10 Kg
Normativa CE

Número de artículo: 794809, **Fabricante:** CELY, **Modelo/Tipo:** VC50, **Año de fabricación:** 2016, **Disponibilidad:** Immediately, **Estado:** sin comprobar, **Condiciones de entrega:** FCA Espiel, cargado en camión, **Condiciones de pago:** 100% previo cobro, **Dimensiones (L x anch. x alt.):** 1.300 x 1.200 x 1.200 mm, **Peso aprox.:** 200 kg



■ Roscadora Manual

Número de artículo: 794810, **Disponibilidad:** Immediately, **Estado:** sin comprobar, **Condiciones de entrega:** FCA Espiel, cargado en camión, **Condiciones de pago:** 100% previo cobro, **Dimensiones (L x anch. x alt.):** 600 x 500 x 300 mm, **Peso aprox.:** 20 kg

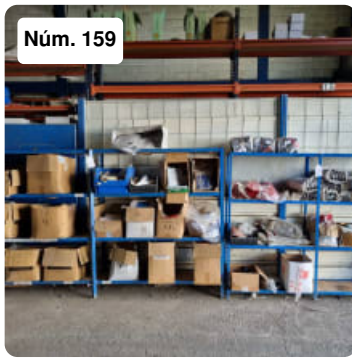

■ Estanterías con Equipos de Protección Individual

Estantería con equipos de protección individuales
Incluye guantes, buzos de protección, botas y otros
Diferentes tallas y modelos
Contenido y estanterías incluidos
Nunca usados antes

Número de artículo: 794811, **Disponibilidad:** Immediately, **Estado:** sin comprobar,
Condiciones de entrega: FCA Espiel, cargado en camión, **Condiciones de pago:** 100%
previo cobro, **Dimensiones (L x anch. x alt.):** 5.050 x 450 x 1.750 mm, **Peso aprox.:** 350
kg



■ Equipos de soldadura CEMONT YARD 400SX

Números de serie 217-4881942 / 217-4881943
Factor de utilización al 35%: 400 A
Factor de utilización al 60%: 300 A
Factor de utilización al 100%: 230 A
Margen de regulación de intensidad: 10-400 A
Conexión trifásica
Con ruedas para fácil transporte

Número de artículo: 787217, **Fabricante:** CEMONT, **Modelo/Tipo:** YARD 400SX,
Disponibilidad: immediately, **Estado:** sin comprobar, **Condiciones de entrega:** FCA
Espiel, cargado en camión, **Condiciones de pago:** 100% previo cobro, **Peso aprox.:** 540
kg, **Dimensiones (L x anch. x alt.):** 1.400 x 1.300 x 700 mm



■ Estanterías con Tornillería

Estanterías con tornillería
Diferentes modelos, materiales y diámetros
Contenido y estantería incluidos

Número de artículo: 794812, **Disponibilidad:** Immediately, **Estado:** sin comprobar,
Condiciones de entrega: FCA Espiel, cargado en camión, **Condiciones de pago:** 100%
previo cobro, **Dimensiones (L x anch. x alt.):** 2.000 x 630 x 1.970 mm, **Peso aprox.:** 900
kg

Núm. 162



■ Puente Grúa GH 3.2 Tn

Número de serie 79148

Capacidad máxima de carga: 3.2 Tn

Medida luz: 14500 mm

Altura con respecto al suelo: 6500 mm

Dispone de control remoto

No incluye ni los raíles azules ni la línea de corriente

Nota Importante:

Este ítem estará disponible al finalizar las fechas de carga

Número de artículo: 794813, **Fabricante:** G&H, **Modelo/Tipo:** 3.2 Tn, **Año de fabricación:** 2005, **Disponibilidad:** Immediately, **Estado:** sin comprobar, **Condiciones de entrega:** FCA Espiel, cargado en camión, **Condiciones de pago:** 100% previo cobro, **número de serie:** 79.148, **distancia:** 14.500 mm, **máxima capacidad:** 3.200 kg, **Dimensiones (L x anch. x alt.):** 14.800 x 2.200 x 2.000 mm, **Peso aprox.:** 4.000 kg

Núm. 163



■ Rosacadora Manual REMS

Número de artículo: 794814, **Fabricante:** REMS, **Disponibilidad:** Immediately, **Estado:** sin comprobar, **Condiciones de entrega:** FCA Espiel, cargado en camión, **Condiciones de pago:** 100% previo cobro, **Dimensiones (L x anch. x alt.):** 800 x 400 x 400 mm, **Peso aprox.:** 40 kg

Núm. 164



■ Lote de Herramientas Manuales

Incluye 5 maletines de llaves de tubo

Número de artículo: 794815, **Disponibilidad:** Immediately, **Estado:** sin comprobar, **Condiciones de entrega:** FCA Espiel, cargado en camión, **Condiciones de pago:** 100% previo cobro, **Dimensiones (L x anch. x alt.):** 1.200 x 800 x 250 mm, **Peso aprox.:** 35 kg

Núm. 165



■ Lote de Herramientas Manuales

Incluye 5 maletines de llaves de tubo

Número de artículo: 795007, **Disponibilidad:** Immediately, **Estado:** sin comprobar, **Condiciones de entrega:** FCA Espiel, cargado en camión, **Condiciones de pago:** 100% previo cobro, **Dimensiones (L x anch. x alt.):** 1.200 x 800 x 250 mm, **Peso aprox.:** 35 kg

Núm. 167



■ Lote de 2 Martillos Perforadores HILTI

Lote de 2 martillos perforadores con batería
Modelos: TE 6-A36 / TE 6-A22

Número de artículo: 794818, **Fabricante:** HILTI, **Disponibilidad:** Immediately, **Estado:** sin comprobar, **Condiciones de entrega:** FCA Espiel, cargado en camión, **Condiciones de pago:** 100% previo cobro, **Dimensiones (L x anch. x alt.):** 400 x 400 x 350 mm, **Peso aprox.:** 20 kg

Núm. 168



■ Equipo de soldadura (móvil) CEMONT YARD 400SX

Números de serie 217-488745 / 217-4887457
Factor de utilización al 35%: 400 A
Factor de utilización al 60%: 300 A
Factor de utilización al 100%: 230 A
Margen de regulación de intensidad: 10-400 A
Conexión trifásica
Con ruedas para fácil transporte

Número de artículo: 787220, **Fabricante:** CEMONT, **Modelo/Tipo:** YARD 400SX,
Disponibilidad: immediately, **Estado:** sin comprobar, **Condiciones de entrega:** FCA Espiel, cargado en camión, **Condiciones de pago:** 100% previo cobro, **Peso aprox.:** 540 kg, **Dimensiones (L x anch. x alt.):** 1.400 x 1.300 x 700 mm

Núm. 169



■ Lotes de Herramientas Manuales

Compuesto por:

- Taladro con base magnética
- Llave dinamométrica con vasos
- Pistola neumática
- 2 curvadoras de tubo manuales
- Soldadora de plástico CASTOLIN ROTOTEC 80

Y otros

Número de artículo: 795009, **Disponibilidad:** Immediately, **Estado:** sin comprobar,
Condiciones de entrega: FCA Espiel, cargado en camión, **Condiciones de pago:** 100% previo cobro, **Dimensiones (L x anch. x alt.):** 1.200 x 800 x 570 mm, **Peso aprox.:** 100 kg



Núm. 170

■ Taladro de Broca de Diamante MAKITA DBM 131

Taladro de broca de diamante
Número de serie 0252
Diámetro máximo de la broca: 132 mm
Portabrocas: M 18
2 velocidades de trabajo: 800 Rpm / 1570 Rpm
Potencia 1700 W
Tan sólo usada 2 veces

Número de artículo: 795010, **Fabricante:** MAKITA, **Modelo/Tipo:** DBM 131, **Año de fabricación:** 2010, **Disponibilidad:** Immediately, **Estado:** sin comprobar, **Condiciones de entrega:** FCA Espiel, cargado en camión, **Condiciones de pago:** 100% previo cobro, **Dimensiones (L x anch. x alt.):** 700 x 400 x 400 mm, **Peso aprox.:** 40 kg



Núm. 171

■ Lote de Herramientas Manuales

Lote de elementos manuales
Compuesto por:
· Llave dinamométrica con vasos
· Pistola neumática
· Curvadoras de tubo manuales
Y otros

Número de artículo: 795011, **Disponibilidad:** Immediately, **Estado:** sin comprobar, **Condiciones de entrega:** FCA Espiel, cargado en camión, **Condiciones de pago:** 100% previo cobro, **Dimensiones (L x anch. x alt.):** 1.200 x 800 x 250 mm, **Peso aprox.:** 100 kg



Núm. 172

■ Lote de Amoladoras HIKOKI

Lote de amoladoras
Compuesto por:
· 3 Unidades HIKOKI GS23SW2
· 1 Unidad HIKOKI G 13SW(S)
Nunca usadas antes

Número de artículo: 795012, **Fabricante:** HIKOKI, **Año de fabricación:** 2021, **Disponibilidad:** Immediately, **Estado:** sin comprobar, **Condiciones de entrega:** FCA Espiel, cargado en camión, **Condiciones de pago:** 100% previo cobro, **Dimensiones (L x anch. x alt.):** 800 x 600 x 420 mm, **Peso aprox.:** 50 kg



■ Lote de Elementos de Elevación

Lote de elementos de elevación
Compuesto por 14 unidades
Diferentes marcas, modelos y capacidades

Número de artículo: 795013, **Disponibilidad:** Immediately, **Estado:** sin comprobar,
Condiciones de entrega: FCA Espiel, cargado en camión, **Condiciones de pago:** 100% previo cobro, **Dimensiones (L x anch. x alt.):** 1.600 x 1.200 x 750 mm, **Peso aprox.:** 280 kg

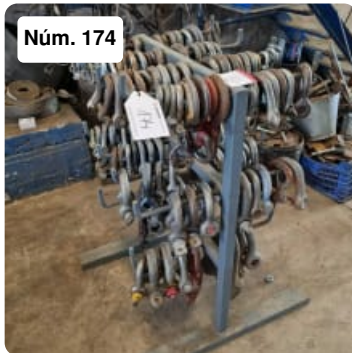

■ Lote de Grilletes

Diferentes diámetros, modelos y marcas
Soporte incluido

Número de artículo: 795014, **Disponibilidad:** Immediately, **Estado:** sin comprobar,
Condiciones de entrega: FCA Espiel, cargado en camión, **Condiciones de pago:** 100% previo cobro, **Dimensiones (L x anch. x alt.):** 850 x 720 x 1.000 mm, **Peso aprox.:** 250 kg

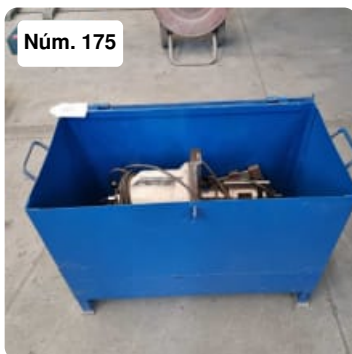

■ Biseladora CODESOL

Número de artículo: 795015, **Fabricante:** CODESOL, **Disponibilidad:** Immediately,
Estado: sin comprobar, **Condiciones de entrega:** FCA Espiel, cargado en camión,
Condiciones de pago: 100% previo cobro, **Dimensiones (L x anch. x alt.):** 1.030 x 500 x 730 mm, **Peso aprox.:** 90 kg



■ Equipos de soldadura CEMONT YARD 400SX

Números de serie 217-488195 / 217-4881945
Factor de utilización al 35%: 400 A
Factor de utilización al 60%: 300 A
Factor de utilización al 100%: 230 A
Margen de regulación de intensidad: 10-400 A
Conexión trifásica
Con ruedas para fácil transporte

Número de artículo: 787221, **Fabricante:** CEMONT, **Modelo/Tipo:** YARD 400SX,
Disponibilidad: immediately, **Estado:** sin comprobar, **Condiciones de entrega:** FCA Espiel, cargado en camión, **Condiciones de pago:** 100% previo cobro, **Peso aprox.:** 540 kg, **Dimensiones (L x anch. x alt.):** 1.800 x 1.500 x 600 mm



■ Lote de Elementos de Elevación

Longitudes y diámetros diferentes.
La báscula no dispone de cargador.
Comprobar fotografías para mayor información.

Número de artículo: 795016, **Disponibilidad:** Immediately, **Estado:** sin comprobar,
Condiciones de entrega: FCA Espiel, cargado en camión, **Condiciones de pago:** 100% previo cobro, **Dimensiones (L x anch. x alt.):** 1.000 x 500 x 350 mm, **Peso aprox.:** 150 kg



■ Cabina de Pintura Seca

Cabina de pintura seca
Superficie de aspiración: 4900 x 2000 mm
Dispone de 2 turbinas de aspiración SODECA

Número de artículo: 795018, **Disponibilidad:** Immediately, **Estado:** sin comprobar,
Condiciones de entrega: FCA Espiel, cargado en camión, **Condiciones de pago:** 100% previo cobro, **Dimensiones (L x anch. x alt.):** 5.100 x 1.050 x 2.650 mm, **Peso aprox.:** 500 kg

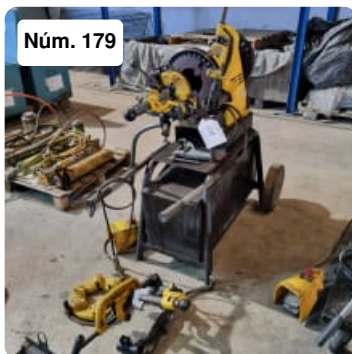

■ Roscadora REMS Magnum

Roscadora REMS Magnum
Roscas en tubos de 16 a 63 mm
Ranurado de tubos con dispositivos ranuradores DN 25-300
Potencia del motor 2100 W
Incluye accesorios
Accionamiento mediante pedal
Carro con ruedas para fácil transporte

Número de artículo: 795020, **Fabricante:** REMS, **Modelo/Tipo:** Magnum,
Disponibilidad: Immediately, **Estado:** sin comprobar, **Condiciones de entrega:** FCA Espiel, cargado en camión, **Condiciones de pago:** 100% previo cobro, **Peso aprox.:** 250 kg, **Dimensiones (L x anch. x alt.):** 1.300 x 600 x 1.100 mm

Núm. 180



■ Biseladora de Interiores MAKITA

Biseladora de interiores
Diámetro: 125 mm
M14
Potencia 1400 W
Velocidad de trabajo máx. 12000 Rpm
Dispone de equipo de biselado COFIM PU3

Número de artículo: 795021, **Fabricante:** MAKITA, **Modelo/Tipo:** 9565 PCV,
Disponibilidad: Immediately, **Estado:** sin comprobar, **Condiciones de entrega:** FCA
Espiel, cargado en camión, **Condiciones de pago:** 100% previo cobro, **Dimensiones (L x
anch. x alt.):** 770 x 600 x 340 mm, **Peso aprox.:** 25 kg

Núm. 181



■ Lote de 2 Martillos Perforadores HILTI

Lote de 2 martillos perforadores
Modelos: TE 30-ATC y TE 16

Número de artículo: 795094, **Fabricante:** HILTI, **Disponibilidad:** Immediately, **Estado:**
sin comprobar, **Condiciones de entrega:** FCA Espiel, cargado en camión, **Condiciones
de pago:** 100% previo cobro, **Dimensiones (L x anch. x alt.):** 400 x 400 x 350 mm, **Peso
aprox.:** 30 kg

Núm. 182



■ Curvadora de Tubo Portátil EGA MASTER CURVAMATIC 2

Curvadora de tubos hidráulica
Modelos CURVAMATIC 2
Diámetro exterior: de 1/4" a 2"
Máximo grado de curvatura 90°
2 velocidades y acción rápida
Incluye accesorios

Número de artículo: 795022, **Fabricante:** EGA MASTER, **Modelo/Tipo:** CURVAMATIC
2, **Disponibilidad:** Immediately, **Estado:** sin comprobar, **Condiciones de entrega:** FCA
Espiel, cargado en camión, **Condiciones de pago:** 100% previo cobro, **Peso aprox.:** 75
kg, **Dimensiones (L x anch. x alt.):** 970 x 410 x 370 mm

Núm. 183



■ Lubricadora y Comprobadores de Presión

Lote compuesto por una lubricadora y 2 comprobadores de presión
Ver fotos para mayor información

Número de artículo: 795091, **Disponibilidad:** Immediately, **Estado:** sin comprobar,
Condiciones de entrega: FCA Espiel, cargado en camión, **Condiciones de pago:** 100%
previo cobro, **Dimensiones (L x anch. x alt.):** 800 x 700 x 970 mm, **Peso aprox.:** 30 kg



Núm. 184

■ Lote de Poleas Manuales

Lote de poleas manuales
21 Unidades
Diferentes modelos, marcas y capacidades de carga
Estantería de apoyo NO incluida
Ver fotos para mayor información

Número de artículo: 795092, **Disponibilidad:** Immediately, **Estado:** sin comprobar,
Condiciones de entrega: FCA Espiel, cargado en camión, **Condiciones de pago:** 100% previo cobro, **Dimensiones (L x anch. x alt.):** 2.000 x 200 x 1.800 mm, **Peso aprox.:** 300 kg



Núm. 185

■ Torno Paralelo GURUTZPE SUPER A 4000/500

Ø máximo sobre bancada 500 mm
Distancia entre puntos 4000 mm
Diámetro del plato 500 mm
Paso de barra 140 mm

Número de artículo: 787225, **Fabricante:** GURUTZPE, **Modelo/Tipo:** SUPER A 4000/500, **Disponibilidad:** immediately, **Estado:** sin comprobar, **Condiciones de entrega:** FCA Espiel, cargado en camión, **Condiciones de pago:** 100% previo cobro, **Peso aprox.:** 8.000 kg, **Dimensiones (L x anch. x alt.):** 6.300 x 1.400 x 1.000 mm



Núm. 186

■ Herramientas de Trabajo

Lote compuesto por amoladoras y herramientas manuales

Número de artículo: 793003, **Disponibilidad:** Immediately, **Estado:** sin comprobar,
Condiciones de entrega: FCA Espiel, cargado en camión, **Condiciones de pago:** 100% previo cobro, **Dimensiones (L x anch. x alt.):** 1.200 x 800 x 500 mm, **Peso aprox.:** 80 kg



■ Compresor de Tornillo ATLAS COPCO GA 37

Compresor de tornillo
Número de serie API532862
Potencia 37 kW
Presión de trabajo: 10 bar
Entrega: 93 l/s
Entrega: 5,58 m³/min
Horas aproximadas de trabajo: 10500 h
Normativa CE

Número de artículo: 789267, **Fabricante:** ATLAS COPCO, **Modelo/Tipo:** GA 37, **Año de fabricación:** 2010, **Disponibilidad:** Immediately, **Estado:** sin comprobar, **Condiciones de entrega:** FCA Espiel, cargado en camión, **Condiciones de pago:** 100% previo cobro, **volumen de caudal:** 93 l/s, **Presión de trabajo:** 10 bar, **año de fabricación:** 2.010, **Dimensiones (L x anch. x alt.):** 1.400 x 880 x 1.860 mm, **Peso aprox.:** 787 kg



■ Secador de Aire ATLAS COPCO FD 130

Secador de aire comprimido
Número de serie CAQ112072
Presión de trabajo: 13 bar
Temperatura máxima: 55° C
Normativa CE

Número de artículo: 789268, **Fabricante:** ATLAS COPCO, **Modelo/Tipo:** FD 130, **Año de fabricación:** 2004, **Disponibilidad:** Immediately, **Estado:** sin comprobar, **Condiciones de entrega:** FCA Espiel, cargado en camión, **Condiciones de pago:** 100% previo cobro, **Dimensiones (L x anch. x alt.):** 700 x 950 x 1.020 mm, **Peso aprox.:** 122 kg

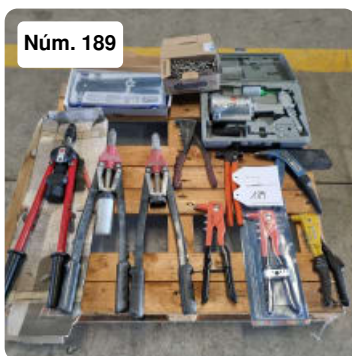

■ Lote de Remachadoras

Lote de remachadoras manuales
Diferentes modelos, marcas y capacidades
11 unidades
Algunas de ellas nunca usadas antes
Ver fotos para mayor información

Número de artículo: 795089, **Disponibilidad:** Immediately, **Estado:** sin comprobar, **Condiciones de entrega:** FCA Espiel, cargado en camión, **Condiciones de pago:** 100% previo cobro, **Dimensiones (L x anch. x alt.):** 800 x 800 x 250 mm, **Peso aprox.:** 20 kg

Núm. 190



■ Lote de Llaves de Impacto MILWAUKEE

Lote compuesto por 2 llaves de impacto manuales
Inalámbricas
Incluye cargador y baterías de repuesto

Número de artículo: 795088, **Fabricante:** MILWAUKEE, **Disponibilidad:** Immediately, **Estado:** sin comprobar, **Condiciones de entrega:** FCA Espiel, cargado en camión, **Condiciones de pago:** 100% previo cobro, **Dimensiones (L x anch. x alt.):** 400 x 400 x 300 mm, **Peso aprox.:** 10 kg

Núm. 191



■ Lote de 2 Motosierras GREEN CAT 2000 W

2 unidades
Potencia 2000 W
Corte máximo 405 mm
Velocidad de cadena: 13,5 m/s
Depósito de aceite de 150 ml.
Voltaje 230 V

Número de artículo: 795090, **Fabricante:** GREEN CAT, **Modelo/Tipo:** 2000 W, **Disponibilidad:** Immediately, **Estado:** sin comprobar, **Condiciones de entrega:** FCA Espiel, cargado en camión, **Condiciones de pago:** 100% previo cobro, **Dimensiones (L x anch. x alt.):** 830 x 800 x 320 mm, **Peso aprox.:** 30 kg

Núm. 192



■ Rosacadora REMS Magnum

Roscadora REMS Magnum
Número de serie 41438-2017
Roscas en tubos de 16 a 63 mm
Ranurado de tubos con dispositivos ranuradores DN 25-300
Potencia del motor 2100 W
Incluye accesorios
Accionamiento mediante pedal

Número de artículo: 795019, **Fabricante:** REMS, **Modelo/Tipo:** Magnum, **Año de fabricación:** 2017, **Disponibilidad:** Immediately, **Estado:** sin comprobar, **Condiciones de entrega:** FCA Espiel, cargado en camión, **Condiciones de pago:** 100% previo cobro, **Peso aprox.:** 250 kg, **Dimensiones (L x anch. x alt.):** 1.000 x 500 x 800 mm



Núm. 193

■ Herramientas de Trabajo

Lote compuesto por amoladoras y herramientas manuales

Número de artículo: 793005, **Disponibilidad:** Immediately, **Estado:** sin comprobar, **Condiciones de entrega:** FCA Espiel, cargado en camión, **Condiciones de pago:** 100% previo cobro, **Dimensiones (L x anch. x alt.):** 1.200 x 800 x 500 mm, **Peso aprox.:** 80 kg



Núm. 194

■ Lote de Cilindros Hidráulicos

7 unidades

Diferentes diámetros y capacidades de carga

Número de artículo: 795096, **Disponibilidad:** Immediately, **Estado:** sin comprobar, **Condiciones de entrega:** FCA Espiel, cargado en camión, **Condiciones de pago:** 100% previo cobro, **Dimensiones (L x anch. x alt.):** 1.200 x 800 x 820 mm, **Peso aprox.:** 400 kg



Núm. 195

■ Oxicorte Portátil IK-12 Max-II

Número de serie 95314

Velocidad de corte: 80 - 800 mm/min

Dispone de 2 guías perforadas de 3600 mm aprox. de longitud total

Número de artículo: 795097, **Fabricante:** IK-12, **Modelo/Tipo:** Max-II, **Disponibilidad:** Immediately, **Estado:** sin comprobar, **Condiciones de entrega:** FCA Espiel, cargado en camión, **Condiciones de pago:** 100% previo cobro, **Peso aprox.:** 50 kg, **Dimensiones (L x anch. x alt.):** 1.830 x 800 x 480 mm



Núm. 196

■ Herramientas de Trabajo

Lote compuesto por amoladoras y herramientas manuales

Número de artículo: 792997, **Disponibilidad:** Immediately, **Estado:** sin comprobar, **Condiciones de entrega:** FCA Espiel, cargado en camión, **Condiciones de pago:** 100% previo cobro, **Dimensiones (L x anch. x alt.):** 1.200 x 800 x 500 mm, **Peso aprox.:** 80 kg

Núm. 197



■ Semirremolque LECIÑENA SRP-13600-EX-N-S

Número de serie VSRSX3C01ML055838

Matrícula R 2496 BBJ

Capacidad máxima de carga 35.000 Kg

Extensible de 13.610 a 20.510 mm

Equipado con elevador de eje

3 ejes

Neumáticos 385/65 R 22,5

El cliente es responsable del cambio de titularidad. Vehículo transferido con notificación de venta.

Número de artículo: 796285, **Fabricante:** LECIÑENA, **Modelo/Tipo:** SRP-13600-EX-N-S, **Año de fabricación:** 2002, **Disponibilidad:** Immediately, **Estado:** sin comprobar, **Condiciones de entrega:** FCA Espiel, cargado en camión, **Condiciones de pago:** 100% previo cobro, **Dimensiones (L x anch. x alt.):** 13.610 x 2.550 x 4.000 mm, **Peso aprox.:** 8.220 kg

Núm. 198



■ Escaleras de Aluminio

Lote de escaleras de aluminio

Diferentes marcas, modelos y longitudes

9 unidades aprox.

Número de artículo: 796288, **Disponibilidad:** Immediately, **Estado:** sin comprobar, **Condiciones de entrega:** FCA Espiel, cargado en camión, **Condiciones de pago:** 100% previo cobro, **Dimensiones (L x anch. x alt.):** 3.800 x 1.500 x 1.500 mm, **Peso aprox.:** 100 kg

Núm. 199



■ Compresor de Tornillo ATLAS COPCO GA 50 VSD FF

Número de serie AII 352721

Potencia 50 kW

Velocidad máxima de trabajo: 4820 Rpm

Entrega: 153 l/s

Presión máxima de trabajo: 13 bar

Horas de trabajo según contador: 51951 h

Normativa CE

Número de artículo: 796286, **Fabricante:** ATLAS COPCO, **Modelo/Tipo:** GA 50 VSD FF, **Disponibilidad:** Immediately, **Estado:** sin comprobar, **Condiciones de entrega:** FCA Espiel, cargado en camión, **Condiciones de pago:** 100% previo cobro, **modelo:** GA 50 VSD FF, **año de fabricación:** 2.001, **Dimensiones (L x anch. x alt.):** 2.100 x 950 x 1.940 mm, **Peso aprox.:** 1.250 kg

Núm. 200

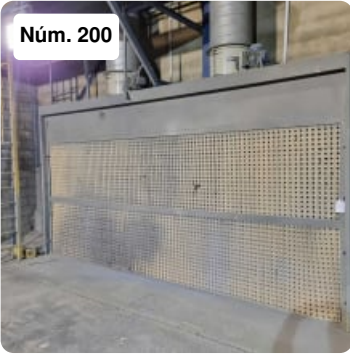

■ Cabina de Pintura Seca

Cabina de pintura seca
Superficie de aspiración: 4900 x 2000 mm
Dispone de 2 turbinas de aspiración SODECA

Número de artículo: 795017, **Disponibilidad:** Immediately, **Estado:** sin comprobar,
Condiciones de entrega: FCA Espiel, cargado en camión, **Condiciones de pago:** 100% previo cobro, **Dimensiones (L x anch. x alt.):** 5.100 x 1.050 x 2.650 mm, **Peso aprox.:** 500 kg

Núm. 201



■ Calderín de Aire FICAL FIC-2000/11

Número de serie 3564
Presión de diseño: 11 kg/cm2
Capacidad del depósito: 2000 L.

Número de artículo: 796287, **Fabricante:** FICAL, **Modelo/Tipo:** FIC-2000/11, **Año de fabricación:** 2001, **Disponibilidad:** Immediately, **Estado:** sin comprobar, **Condiciones de entrega:** FCA Espiel, cargado en camión, **Condiciones de pago:** 100% previo cobro, **Dimensiones (L x anch. x alt.):** 2.800 x 1.200 x 1.200 mm, **Peso aprox.:** 250 kg

Núm. 202



■ Equipo para Instalación de Granallado SPRAYMAQ SPRAYBLAST GIT 1455

Número de serie 1037
Dispone de 2 unidades de chorreado y de filtros para absorción del polvo
Horas de trabajo según contador: 13793 h
Medidas y pesos aproximados

Número de artículo: 796290, **Fabricante:** SPRAYMAQ, **Modelo/Tipo:** SPRAYBLAST GIT 1455, **Año de fabricación:** 2001, **Disponibilidad:** Immediately, **Estado:** sin comprobar, **Condiciones de entrega:** FCA Espiel, cargado en camión, **Condiciones de pago:** 100% previo cobro, **Dimensiones (L x anch. x alt.):** 8.000 x 3.000 x 4.500 mm, **Peso aprox.:** 6.000 kg

Núm. 203



■ Banco de Trabajo con Herramientas

Dimensiones del banco de trabajo 1800 x 1100 x 1000
Dimensiones del armario HECO 1800 x 900 x 170 mm
Herramientas y accesorios incluidos

Número de artículo: 796291, **Disponibilidad:** Immediately, **Estado:** sin comprobar,
Condiciones de entrega: FCA Espiel, cargado en camión, **Condiciones de pago:** 100% previo cobro, **Dimensiones (L x anch. x alt.):** 1.800 x 1.300 x 1.500 mm, **Peso aprox.:** 350 kg

Núm. 204



■ Lote de Componentes Eléctricos

Compuesto por cables, enchufes y conectores
Diferentes modelos, marcas y capacidades
Estantería incluida
Medida de la estantería: 2410 x 410 x 1210
Algunos de ellos nunca usados antes

Número de artículo: 796289, **Disponibilidad:** Immediately, **Estado:** sin comprobar,
Condiciones de entrega: FCA Espiel, cargado en camión, **Condiciones de pago:** 100% previo cobro, **Dimensiones (L x anch. x alt.):** 3.400 x 1.400 x 1.800 mm, **Peso aprox.:** 250 kg

Núm. 205



■ Clavadoras de Pólvora y Útiles HILTI DX 460

Lote compuesto por 2 clavadoras de pólvora
Modelos DX 460
Accesorios incluidos

Número de artículo: 795102, **Fabricante:** HILTI, **Modelo/Tipo:** DX 460, **Disponibilidad:** Immediately, **Estado:** sin comprobar, **Condiciones de entrega:** FCA Espiel, cargado en camión, **Condiciones de pago:** 100% previo cobro, **Dimensiones (L x anch. x alt.):** 800 x 600 x 800 mm, **Peso aprox.:** 100 kg

Núm. 206



■ Elementos de Iluminación

Lote de elementos de iluminación
Compuesto por focos de diferentes tamaños, marcas y modelos
Algunos de ellos nunca usados antes

Número de artículo: 796293, **Disponibilidad:** Immediately, **Estado:** sin comprobar,
Condiciones de entrega: FCA Espiel, cargado en camión, **Condiciones de pago:** 100% previo cobro, **Dimensiones (L x anch. x alt.):** 2.000 x 1.250 x 1.000 mm, **Peso aprox.:** 120 kg

Núm. 207



■ Elevador de Carga Manual B&B ELEVATORS

Altura máxima de elevación 1660 mm
Capacidad máxima de carga: 200 Kg
Longitud de la pala: 665 x 180 mm
No dispone de cargador de batería

Número de artículo: 796296, **Fabricante:** B&B ELEVATORS, **Disponibilidad:** Immediately, **Estado:** sin comprobar, **Condiciones de entrega:** FCA Espiel, cargado en camión, **Condiciones de pago:** 100% previo cobro, **Dimensiones (L x anch. x alt.):** 1.450 x 900 x 2.100 mm, **Peso aprox.:** 300 kg



■ Herramientas de Trabajo

Lote compuesto por amoladoras y herramientas manuales

Número de artículo: 793001, **Disponibilidad:** Immediately, **Estado:** sin comprobar, **Condiciones de entrega:** FCA Espiel, cargado en camión, **Condiciones de pago:** 100% previo cobro, **Dimensiones (L x anch. x alt.):** 1.200 x 800 x 500 mm, **Peso aprox.:** 80 kg



■ Bobinas de Cable

Lote de bobinas de cable
Diferentes secciones, diámetros y fabricantes
Ver fotos para mayor información

Número de artículo: 796294, **Disponibilidad:** Immediately, **Estado:** sin comprobar, **Condiciones de entrega:** FCA Espiel, cargado en camión, **Condiciones de pago:** 100% previo cobro, **Dimensiones (L x anch. x alt.):** 1.200 x 1.000 x 1.860 mm, **Peso aprox.:** 200 kg



■ Plasma Portátil HYPERTHERM MAX 43

Número de artículo: 796295, **Fabricante:** HYPERTHERM, **Modelo/Tipo:** MAX 43, **Disponibilidad:** Immediately, **Estado:** sin comprobar, **Condiciones de entrega:** FCA Espiel, cargado en camión, **Condiciones de pago:** 100% previo cobro, **Peso aprox.:** 20 kg, **Dimensiones (L x anch. x alt.):** 800 x 520 x 470 mm



■ Herramientas de Trabajo

Lote compuesto por amoladoras y herramientas manuales

Número de artículo: 793002, **Disponibilidad:** Immediately, **Estado:** sin comprobar, **Condiciones de entrega:** FCA Espiel, cargado en camión, **Condiciones de pago:** 100% previo cobro, **Dimensiones (L x anch. x alt.):** 1.200 x 800 x 500 mm, **Peso aprox.:** 80 kg



Núm. 212

■ Transformador y Cuadros Eléctricos

Lote compuesto por un transformador y 4 cuadros eléctricos

Transformador TORYTRANS ATCX045

Potencia 45 KVA

Número de artículo: 796297, **Disponibilidad:** Immediately, **Estado:** sin comprobar,

Condiciones de entrega: FCA Espiel, cargado en camión, **Condiciones de pago:** 100% previo cobro, **Dimensiones (L x anch. x alt.):** 1.200 x 900 x 860 mm, **Peso aprox.:** 120 kg



Núm. 213

■ Ventiladores

Diferentes modelos, marcas y capacidades

7 unidades

Ver fotos para mayor información

Número de artículo: 796298, **Disponibilidad:** Immediately, **Estado:** sin comprobar,

Condiciones de entrega: FCA Espiel, cargado en camión, **Condiciones de pago:** 100% previo cobro, **Dimensiones (L x anch. x alt.):** 1.800 x 1.700 x 1.200 mm, **Peso aprox.:** 130 kg



Núm. 214

■ Mangueras de Soldadura

Lote de mangueras de soldadura

Diferentes modelos y aplicaciones

Alrededor de 45 unidades

Número de artículo: 796299, **Disponibilidad:** Immediately, **Estado:** sin comprobar,

Condiciones de entrega: FCA Espiel, cargado en camión, **Condiciones de pago:** 100% previo cobro, **Dimensiones (L x anch. x alt.):** 2.000 x 900 x 1.500 mm, **Peso aprox.:** 300 kg



Núm. 215

■ Plasma Portátil SAF CUT 80

Número de serie 4184461

Factor de utilización al 35%: 80 A

Factor de utilización al 60%: 50 A

Factor de utilización al 100%: 30 A

Margen de regulación de intensidad: 30-80 A

Normativa CE

Con ruedas para fácil transporte

Número de artículo: 796300, **Fabricante:** SAF, **Modelo/Tipo:** CUT 80, **Disponibilidad:** Immediately, **Estado:** sin comprobar, **Condiciones de entrega:** FCA Espiel, cargado en camión, **Condiciones de pago:** 100% previo cobro, **Peso aprox.:** 150 kg, **Dimensiones (L x anch. x alt.):** 700 x 520 x 860 mm

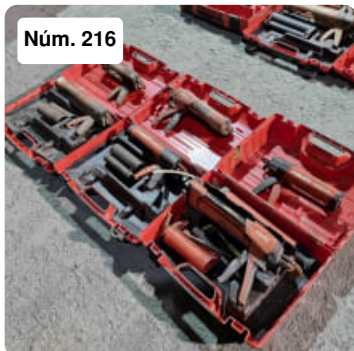

Núm. 216

■ Aplicadores Manuales de Adhesivo HILTI

Lote de aplicadores manuales de adhesivo
6 unidades
Diferentes modelos y capacidades

Número de artículo: 795098, **Fabricante:** HILTI, **Disponibilidad:** Immediately, **Estado:** sin comprobar, **Condiciones de entrega:** FCA Espiel, cargado en camión, **Condiciones de pago:** 100% previo cobro, **Dimensiones (L x anch. x alt.):** 600 x 400 x 600 mm, **Peso aprox.:** 20 kg



Núm. 217

■ Equipos de Soldadura SELCO

Comnpuesto por:
· 1 unidad de soldadura SELCO Quasar 270 TLH
· 1 unidad de soldadura SELCO Genesis 245 TLH
Con ruedas para fácil transporte

Número de artículo: 796301, **Fabricante:** SELCO, **Disponibilidad:** Immediately, **Estado:** sin comprobar, **Condiciones de entrega:** FCA Espiel, cargado en camión, **Condiciones de pago:** 100% previo cobro, **Peso aprox.:** 200 kg, **Dimensiones (L x anch. x alt.):** 1.160 x 620 x 1.080 mm



Núm. 218

■ Equipos de Soldadura SELCO

3 unidades
Diferentes modelos

Número de artículo: 796302, **Fabricante:** SELCO, **Disponibilidad:** Immediately, **Estado:** sin comprobar, **Condiciones de entrega:** FCA Espiel, cargado en camión, **Condiciones de pago:** 100% previo cobro, **Peso aprox.:** 200 kg, **Dimensiones (L x anch. x alt.):** 1.200 x 1.070 x 1.100 mm



Núm. 219

■ Equipo de Soldadura TIG CEA RAINBOW 201 HF

Número de serie CD 055008
Factor de utilización al 25%: 200 A
Factor de utilización al 60%: 140 A
Factor de utilización al 100%: 120 A
Margen de regulación de intensidad: 50-200 A
Normativa CE

Número de artículo: 796292, **Fabricante:** CEA, **Modelo/Tipo:** RAINBOW 201 HF, **Disponibilidad:** Immediately, **Estado:** sin comprobar, **Condiciones de entrega:** FCA Espiel, cargado en camión, **Condiciones de pago:** 100% previo cobro, **Peso aprox.:** 10 kg, **Dimensiones (L x anch. x alt.):** 500 x 400 x 300 mm

Núm. 220



■ Lote de Herramientas Manuales

Número de artículo: 795099, **Disponibilidad:** Immediately, **Estado:** sin comprobar,
Condiciones de entrega: FCA Espiel, cargado en camión, **Condiciones de pago:** 100%
previo cobro, **Dimensiones (L x anch. x alt.):** 500 x 500 x 300 mm, **Peso aprox.:** 20 kg

Núm. 221



■ Semirremolque LECIÑENA SRP-13500-EX-N-S

Número de serie VSRSX3M02ML056997

Matrícula R 8321 BBK

Capacidad máxima de carga 35.000 Kg

Extensible de 13.600 a 20.600 mm

Equipado con elevador de eje

3 ejes

Neumáticos 385/65 R 22,5

El cliente es responsable del cambio de titularidad. Vehículo transferido con
notificación de venta.

Número de artículo: 796284, **Fabricante:** LECIÑENA, **Modelo/Tipo:** SRP-13500-EX-N-
S, **Año de fabricación:** 2002, **Disponibilidad:** Immediately, **Estado:** sin comprobar,
Condiciones de entrega: FCA Espiel, cargado en camión, **Condiciones de pago:** 100%
previo cobro, **Dimensiones (L x anch. x alt.):** 13.600 x 2.550 x 4.000 mm, **Peso aprox.:**
8.300 kg

Núm. 223



■ Lote de 4 Dispositivos de Elevación de Carga

Lote compuesto por 4 horquillas para cargar pallets

· 3 unidades con palas de 890 x 80 mm.

Apertura máxima 650 mm

· 1 unidad con palas de 1240 x 100 mm

Apertura máxima de 950 mm

Número de artículo: 795101, **Disponibilidad:** Immediately, **Estado:** sin comprobar,
Condiciones de entrega: FCA Espiel, cargado en camión, **Condiciones de pago:** 100%
previo cobro, **Dimensiones (L x anch. x alt.):** 4.000 x 1.400 x 1.820 mm, **Peso aprox.:** 120
kg

Núm. 224



■ Lote de Poleas Manuales

Lote de poleas manuales
21 Unidades
Diferentes modelos, marcas y capacidades de carga
Estantería de apoyo NO incluida
Ver fotos para mayor información

Número de artículo: 795093, **Disponibilidad:** Immediately, **Estado:** sin comprobar,
Condiciones de entrega: FCA Espiel, cargado en camión, **Condiciones de pago:** 100%
previo cobro, **Dimensiones (L x anch. x alt.):** 2.000 x 200 x 1.800 mm, **Peso aprox.:** 300
kg

Núm. 225



■ Herramientas de Trabajo

Lote compuesto por amoladoras y herramientas manuales

Número de artículo: 793004, **Disponibilidad:** Immediately, **Estado:** sin comprobar,
Condiciones de entrega: FCA Espiel, cargado en camión, **Condiciones de pago:** 100%
previo cobro, **Dimensiones (L x anch. x alt.):** 1.200 x 800 x 500 mm, **Peso aprox.:** 80 kg

Núm. 226



■ Lote de Electroodos de Soldadura

Electrodos de soldadura
Diferentes marcas, modelos, diámetros y materiales
Ver fotos para mayor información
Estanterías NO incluidas

Número de artículo: 796303, **Disponibilidad:** Immediately, **Estado:** sin comprobar,
Condiciones de entrega: FCA Espiel, cargado en camión, **Condiciones de pago:** 100%
previo cobro, **Dimensiones (L x anch. x alt.):** 3.500 x 2.000 x 2.000 mm, **Peso aprox.:**
1.000 kg

Núm. 227



■ Elementos de Elevación

Lote de elementos de elevación
Compuesto por 14 unidades
Diferentes marcas, modelos y capacidades

Número de artículo: 796322, **Disponibilidad:** Immediately, **Estado:** sin comprobar,
Condiciones de entrega: FCA Espiel, cargado en camión, **Condiciones de pago:** 100%
previo cobro, **Dimensiones (L x anch. x alt.):** 1.600 x 1.200 x 750 mm, **Peso aprox.:** 280
kg

Núm. 228



■ Cilindros Hidráulicos

14 unidades

Diferentes diámetros y capacidades de carga

Número de artículo: 796321, **Disponibilidad:** Immediately, **Estado:** sin comprobar,
Condiciones de entrega: FCA Espiel, cargado en camión, **Condiciones de pago:** 100%
previo cobro, **Dimensiones (L x anch. x alt.):** 800 x 600 x 820 mm, **Peso aprox.:** 100 kg

Núm. 229



■ Elementos de Elevación de Carga

Compuesto por poleas y mordazas

Diferentes modelos, marcas y capacidades

Número de artículo: 796320, **Disponibilidad:** Immediately, **Estado:** sin comprobar,
Condiciones de entrega: FCA Espiel, cargado en camión, **Condiciones de pago:** 100%
previo cobro, **Dimensiones (L x anch. x alt.):** 1.200 x 1.400 x 400 mm, **Peso aprox.:** 200
kg

Núm. 230



■ Bobinas de Juntas

Diferentes modelos y marcas

Nunca usados antes

Número de artículo: 796319, **Disponibilidad:** Immediately, **Estado:** sin comprobar,
Condiciones de entrega: FCA Espiel, cargado en camión, **Condiciones de pago:** 100%
previo cobro, **Dimensiones (L x anch. x alt.):** 2.400 x 1.600 x 800 mm, **Peso aprox.:** 600
kg

Núm. 236

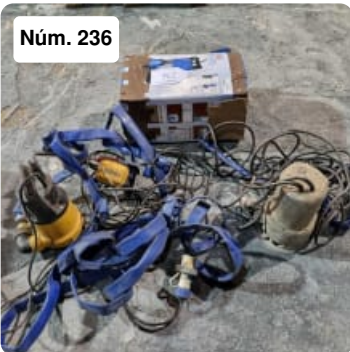

■ Lote de 2 Bombas Sumergibles

Compuesto por:

· 1 bomba sumergible Natuur

Capacidad máxima: 13 m³/h

Altura máxima trabajo: 8 m.

Temp. máxima: 35° C

750 W

· 1 bomba sumergible ESPA VG 400AS

Capacidad: 12-124 l/min

Altura máxima trabajo: 8 m.

Temp. máxima: 40° C

400 W

Número de artículo: 795100, **Disponibilidad:** Immediately, **Estado:** sin comprobar,
Condiciones de entrega: FCA Espiel, cargado en camión, **Condiciones de pago:** 100%
previo cobro, **Dimensiones (L x anch. x alt.):** 500 x 400 x 500 mm, **Peso aprox.:** 15 kg

Núm. 240



■ Herramientas de Trabajo

Lote compuesto por amoladoras y herramientas manuales

Número de artículo: 792999, **Disponibilidad:** Immediately, **Estado:** sin comprobar, **Condiciones de entrega:** FCA Espiel, cargado en camión, **Condiciones de pago:** 100% previo cobro, **Dimensiones (L x anch. x alt.):** 1.200 x 800 x 500 mm, **Peso aprox.:** 80 kg

Núm. 242



■ Bobinas de Hilo de Soldadura

Bobinas de soldadura
Diferentes marcas, modelos y materiales

Número de artículo: 796304, **Disponibilidad:** Immediately, **Estado:** sin comprobar, **Condiciones de entrega:** FCA Espiel, cargado en camión, **Condiciones de pago:** 100% previo cobro, **Dimensiones (L x anch. x alt.):** 1.230 x 900 x 650 mm, **Peso aprox.:** 450 kg

Núm. 243



■ Herramientas Manuales

Número de artículo: 796305, **Disponibilidad:** Immediately, **Estado:** sin comprobar, **Condiciones de entrega:** FCA Espiel, cargado en camión, **Condiciones de pago:** 100% previo cobro, **Dimensiones (L x anch. x alt.):** 100 x 1.200 x 1.400 mm, **Peso aprox.:** 100 kg

Núm. 244



■ Semirremolque LECIÑENA SRP-2E

Número de serie ML60827
Matrícula CO 00869 R
Capacidad máxima de carga 31.800 Kg
2 ejes
Neumáticos 315/80 R 22,5

El cliente es responsable del cambio de titularidad. Vehículo transferido con notificación de venta.

Número de artículo: 796317, **Fabricante:** LECIÑENA, **Modelo/Tipo:** SRP-2E, **Año de fabricación:** 1988, **Disponibilidad:** Immediately, **Estado:** sin comprobar, **Condiciones de entrega:** FCA Espiel, cargado en camión, **Condiciones de pago:** 100% previo cobro, **Dimensiones (L x anch. x alt.):** 13.100 x 2.500 x 4.000 mm, **Peso aprox.:** 6.800 kg

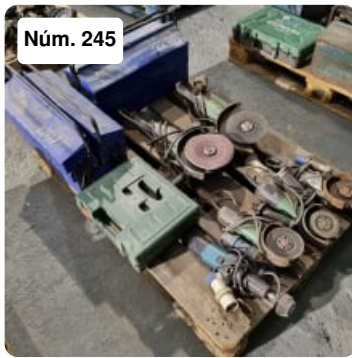

■ Herramientas de Trabajo

Lote compuesto por amoladoras y herramientas manuales

Número de artículo: 792996, **Disponibilidad:** Immediately, **Estado:** sin comprobar, **Condiciones de entrega:** FCA Espiel, cargado en camión, **Condiciones de pago:** 100% previo cobro, **Dimensiones (L x anch. x alt.):** 1.200 x 800 x 500 mm, **Peso aprox.:** 80 kg



■ Lote de Electroodos de Soldadura

Electrodos de soldadura
Diferentes marcas, modelos, diámetros y materiales
Ver fotos para mayor información
Esteras NO incluidas

Número de artículo: 796306, **Disponibilidad:** Immediately, **Estado:** sin comprobar, **Condiciones de entrega:** FCA Espiel, cargado en camión, **Condiciones de pago:** 100% previo cobro, **Dimensiones (L x anch. x alt.):** 3.500 x 2.000 x 2.000 mm, **Peso aprox.:** 600 kg



■ Estufas de Electroodos

12 unidades
Diferentes modelos, marcas y capacidades

Número de artículo: 796307, **Disponibilidad:** Immediately, **Estado:** sin comprobar, **Condiciones de entrega:** FCA Espiel, cargado en camión, **Condiciones de pago:** 100% previo cobro, **Dimensiones (L x anch. x alt.):** 1.200 x 800 x 1.300 mm, **Peso aprox.:** 120 kg

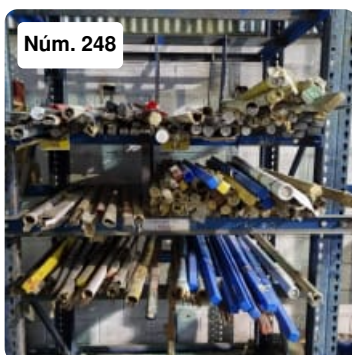

■ Varillas de Soldadura

Diferentes longitudes, materiales y marcas

Número de artículo: 796308, **Disponibilidad:** Immediately, **Estado:** sin comprobar, **Condiciones de entrega:** FCA Espiel, cargado en camión, **Condiciones de pago:** 100% previo cobro, **Dimensiones (L x anch. x alt.):** 1.500 x 1.200 x 1.000 mm, **Peso aprox.:** 250 kg

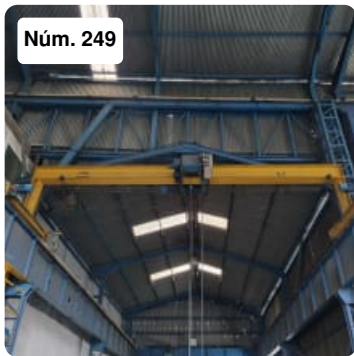

■ Puente Grúa GH 6.3 Tn

Número de serie 59502

Capacidad máxima de carga: 6.3 Tn

Medida luz: 7.500 mm

Dispone de botonera colgante

No incluye ni los raíles azules ni la línea de corriente

Nota Importante:

Este ítem estará disponible al finalizar las fechas de carga

Número de artículo: 796309, **Fabricante:** G&H, **Modelo/Tipo:** 6.3 Tn, **Año de fabricación:** 1998, **Disponibilidad:** Immediately, **Estado:** sin comprobar, **Condiciones de entrega:** FCA Espiel, cargado en camión, **Condiciones de pago:** 100% previo cobro, **Dimensiones (L x anch. x alt.):** 7.800 x 2.400 x 2.100 mm, **Peso aprox.:** 3.000 kg



■ Cajas de Herramientas

Cajas de herramientas

25 unidades

Herramientas incluidas

Ver fotos para mayor información

Número de artículo: 795103, **Disponibilidad:** Immediately, **Estado:** sin comprobar, **Condiciones de entrega:** FCA Espiel, cargado en camión, **Condiciones de pago:** 100% previo cobro, **Dimensiones (L x anch. x alt.):** 3.000 x 2.000 x 600 mm, **Peso aprox.:** 250 kg



■ Flejadora Manual

Flejadora manual

Diámetro de la bobina: 630 mm

Ancho máximo de bobina: 70 mm

Anchura del fleje: 19 mm

Incluye mecanismo de flejado

Con ruedas para fácil transporte

Número de artículo: 794677, **Disponibilidad:** Immediately, **Estado:** sin comprobar, **Condiciones de entrega:** FCA Espiel, cargado en camión, **Condiciones de pago:** 100% previo cobro, **Dimensiones (L x anch. x alt.):** 630 x 500 x 1.040 mm, **Peso aprox.:** 30 kg



■ Herramientas de Trabajo

Lote compuesto por amoladoras, herramientas manuales y un taladro

Número de artículo: 793008, **Disponibilidad:** Immediately, **Estado:** sin comprobar, **Condiciones de entrega:** FCA Espiel, cargado en camión, **Condiciones de pago:** 100% previo cobro, **Dimensiones (L x anch. x alt.):** 1.200 x 800 x 500 mm, **Peso aprox.:** 80 kg



■ Sonda VIZAAR Inviz

Número de serie 5094

30 metros

Potencia 60 W

Video estándar: PAL

Normativa CE

Número de artículo: 795104, **Fabricante:** VIZAAR, **Modelo/Tipo:** Inviz, **Año de fabricación:** 2010, **Disponibilidad:** Immediately, **Estado:** sin comprobar, **Condiciones de entrega:** FCA Espiel, cargado en camión, **Condiciones de pago:** 100% previo cobro, **Dimensiones (L x anch. x alt.):** 600 x 500 x 600 mm, **Peso aprox.:** 30 kg



■ Bobinas de Hilo de Soldadura

Diferentes modelos, marcas y diámetros.

Ver las especificaciones en las fotos

Número de artículo: 794664, **Disponibilidad:** Immediately, **Estado:** sin comprobar, **Condiciones de entrega:** FCA Espiel, cargado en camión, **Condiciones de pago:** 100% previo cobro, **Dimensiones (L x anch. x alt.):** 1.200 x 800 x 600 mm, **Peso aprox.:** 150 kg



■ Elementos de Metrología

Lote de elementos de metrología.

Compuesto por micrometros, comparadores de interiores, calibres y otros

Diferentes modelos, marcas y medidas

Para mayor información ver fotos

Número de artículo: 796331, **Disponibilidad:** Immediately, **Estado:** sin comprobar, **Condiciones de entrega:** FCA Espiel, cargado en camión, **Condiciones de pago:** 100% previo cobro, **Peso aprox.:** 60 kg, **Dimensiones (L x anch. x alt.):** 1.500 x 1.200 x 1.000 mm

Núm. 289



■ Taladro Radial SORALUCE TR1-1600

Número de serie 2362 11405

Medidas de la mesa de trabajo: 1250 x 900 x 500 mm

Velocidad de trabajo de 24 a 1210 Rpm

Recorrido horizontal aproximado: 1300 mm

Recorrido vertical aproximado: 900 mm

Motor desmontado!!

Número de artículo: 796404, **Fabricante:** SORALUCE, **Modelo/Tipo:** TR1-1600,

Disponibilidad: Immediately, **Estado:** sin comprobar, **Condiciones de entrega:** FCA

Espiel, cargado en camión, **Condiciones de pago:** 100% previo cobro, **Peso aprox.:** 2.500 kg, **Dimensiones (L x anch. x alt.):** 2.500 x 1.040 x 3.100 mm