

RÚSTICO**VERBA Nº 2**

Insolvência: Virgílio Augusto Brites Vieira e Maria Fátima Rodrigues Pereira Vieira
Processo: 5192/13.6TBLRA - Tribunal Judicial da Comarca de Leiria - Juízo de Comércio de Leiria - Juiz 3

Informação Predial**Descrição**

Metade indivisa de prédio rústico com 2.000m², composto por terra de cultura com vinha, oliveiras, tanchas e árvores de fruto, sito em Balançal, freguesia de Arrabal, concelho de Leiria, descrito na 1ª C.R.Predial de Leiria sob o nº 4645 e inscrito na matriz sob o artigo 4219.

1ª Conservatória do Registo Predial de Leiria (Arrabal): 4645

Artigo Matricial: 4219

Valor Patrimonial: 57,32 €

Localização

Localização: Balançal - Arrabal

Coordenadas GPS: 39°42'49.3"N 8°45'19.3"W 39.713687,-8.755361

Informação Adicional

Área Total: 2.000,00m²

Condições de Venda

Valor de venda: 500,00 Euros

Valor mínimo de venda: 425,00 Euros

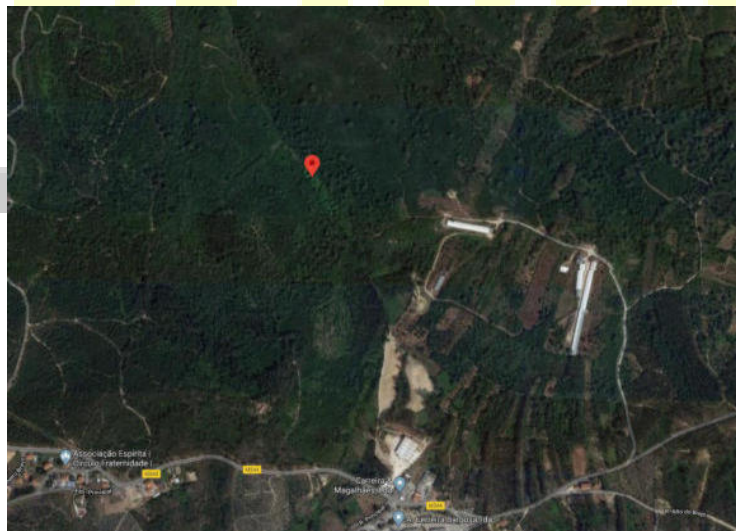
Fotografias**Condições de Pagamento**

- Valor de adjudicação (para a Massa Insolvente), sendo 20% de sinal e 80% no acto da escritura a realizar no prazo de 60 dias.
- 5% do valor da adjudicação acrescido de IVA à taxa legal (para a VAMGO - Gestão de Ativos e Comércio, SA, a título de comissão de venda).

Insolvência: Virgílio Augusto Brites Vieira e Maria Fátima Rodrigues Pereira Vieira
Processo: 5192/13.6TBLRA - Tribunal Judicial da Comarca de Leiria - Juízo de Comércio de Leiria - Juiz 3

Informação Predial

Descrição

Prédio rústico com 11.100m², constituído por mato e pinheiros, sito em Cabeço do Ferro, freguesia de Arrabal, concelho de Leiria, descrito na 1ª C.R.Predial de Leiria sob o nº 1989 e inscrito na matriz sob o artigo 2774.

1ª Conservatória do Registo Predial de Leiria (Arrabal): 1989

Artigo Matricial: 2774

Valor Patrimonial: 10,81 €

Localização

Localização: Cabeço do Ferro - Arrabal

Coordenadas GPS: 39°40'49.2"N 8°44'45.7"W 39.677556,-8.746014

Informação Adicional

Área Total: 11.100,00m²

Condições de Venda

Valor de venda: 8.707,50 Euros

Valor mínimo de venda: 7.401,38 Euros

Fotografias



Condições de Pagamento

- Valor de adjudicação (para a Massa Insolvente), sendo 20% de sinal e 80% no acto da escritura a realizar no prazo de 60 dias.
- 5% do valor da adjudicação acrescido de IVA à taxa legal (para a VAMGO - Gestão de Ativos e Comércio, SA, a título de comissão de venda).

Insolvência: Virgílio Augusto Brites Vieira e Maria Fátima Rodrigues Pereira Vieira
Processo: 5192/13.6TBLRA - Tribunal Judicial da Comarca de Leiria - Juízo de Comércio de Leiria - Juiz 3

Informação Predial

Descrição

Lote composto por:

- Prédio rústico com 1.160m², constituído por terra de cultura com oliveiras, tanchas, vinha, mato e pinhal, sito em Rocha, freguesia de Arrabal, concelho de Leiria, descrito na 1ª C.R.Predial de Leiria sob o nº 1990 e inscrito na matriz sob o artigo 3449.
- Prédio rústico com 1.160m², constituído por terra de cultura com tanchas, oliveiras, mato e pinhal, sito em Rocha, freguesia de Arrabal, concelho de Leiria, descrito na 1ª C.R.Predial de Leiria sob o nº 1991 e inscrito na matriz sob o artigo 3450.

1ª Conservatória do Registo Predial de Leiria (Arrabal): 1990 e 1991

Artigo Matricial: 3449 e 3450

Valor Patrimonial: 7,29€ e 4,40€

Localização

Localização: Rocha - Arrabal

Coordenadas GPS: 39°41'30.0"N 8°44'39.9"W 39.691677,-8.744416

Informação Adicional

Área Total: 1.160,00m² e 1.160,00m²

Condições de Venda

Valor de venda: 1.160,00 Euros

Valor mínimo de venda: 986,00 Euros

Fotografias

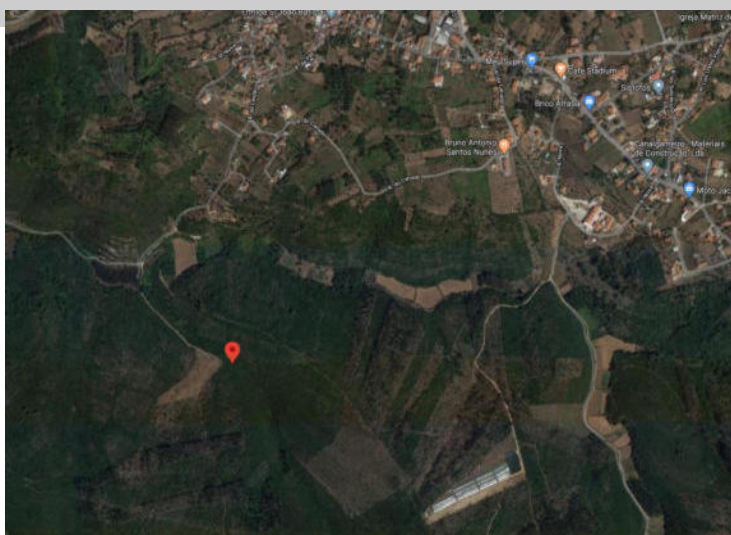

Condições de Pagamento

- Valor de adjudicação (para a Massa Insolvente), sendo 20% de sinal e 80% no acto da escritura a realizar no prazo de 60 dias.
- 5% do valor da adjudicação acrescido de IVA à taxa legal (para a VAMGO - Gestão de Ativos e Comércio, SA, a título de comissão de venda).

RÚSTICOS

VERBA Nº 7 e 8

Insolvência: Virgílio Augusto Brites Vieira e Maria Fátima Rodrigues Pereira Vieira
Processo: 5192/13.6TBLRA - Tribunal Judicial da Comarca de Leiria - Juízo de Comércio de Leiria - Juiz 3

Informação Predial

Descrição

Lote composto por:

- 1/4 indiviso do prédio rústico com 1.720m², constituído por mato e pinhal, sito em Vale do Lobo, freguesia de Arrabal, concelho de Leiria, descrito na 1ª C.R.Predial de Leiria sob o nº 1993 e inscrito na matriz sob o artigo 1740.

- 1/2 indivisa do prédio rústico com 2.220m², constituído por pinhal, atravessado por uma serventia, sito em Vale do Lobo, freguesia de Arrabal, concelho de Leiria, descrito na 1ª C.R.Predial de Leiria sob o nº 1994 e inscrito na matriz sob o artigo 1741.

1ª Conservatória do Registo Predial de Leiria (Arrabal): 1993 e 1994

Artigo Matricial: 1740 e 1741

Valor Patrimonial: 6,41€ e 9,43€

Localização

Localização: Vale do Lobo - Arrabal

Coordenadas GPS: 39°42'30.8"N 8°44'32.5"W 39.708555,-8.742351

Informação Adicional

Área Total: 1.720,00m² e 2.220m²

Condições de Venda

Valor de venda: 4.425,50 Euros

Valor mínimo de venda: 3.761,68 Euros

Fotografias



Condições de Pagamento

- Valor de adjudicação (para a Massa Insolvente), sendo 20% de sinal e 80% no acto da escritura a realizar no prazo de 60 dias.
- 5% do valor da adjudicação acrescido de IVA à taxa legal (para a VAMGO - Gestão de Ativos e Comércio, SA, a título de comissão de venda).

IMÓVEL**VERBA Nº 10**

Insolvência: Virgílio Augusto Brites Vieira e Maria Fátima Rodrigues Pereira Vieira
Processo: 5192/13.6TBLRA - Tribunal Judicial da Comarca de Leiria - Juízo de Comércio de Leiria - Juiz 3

Informação Predial**Descrição:**

Nua propriedade de 1/2 indivisa do prédio rústico com 1.760m², constituído por terra de cultura com vinha, sito em Casal, freguesia de Arrabal, concelho de Leiria, descrito na 1ª C.R.Predial de Leiria sob o nº 562 e inscrito na matriz sob o artigo 4374.

1ª Conservatória do Registo Predial de Leiria (Arrabal): 562

Artigo Matricial: 4374

Valor Patrimonial: 37,21€

Localização

Localização: Casal - Arrabal

Coordenadas GPS: 39°42'15.9"N 8°44'08.3"W 39.704421,-8.735644

Informação Adicional

Área Total: 1.760,00m²

Condições de Venda

Valor de venda: 2.244,00 Euros

Valor mínimo de venda: 1.907,40 Euros

Fotografias**Condições de Pagamento**

- Valor de adjudicação (para a Massa Insolvente), sendo 20% de sinal e 80% no acto da escritura a realizar no prazo de 60 dias.
- 5% do valor da adjudicação acrescido de IVA à taxa legal (para a VAMGO - Gestão de Ativos e Comércio, SA, a título de comissão de venda).

Insolvência: Virgílio Augusto Brites Vieira e Maria Fátima Rodrigues Pereira Vieira
Processo: 5192/13.6TBLRA - Tribunal Judicial da Comarca de Leiria - Juízo de Comércio de Leiria - Juiz 3

Informação Predial

Descrição:

Lote composto por nuas propriedades dos seguintes prédios:

- Prédio rústico com 3.000m², constituído por terreno de mato e pinheiros, sito em Vale Fernando, freguesia de Arrabal, concelho de Leiria, descrito na 1ª C.R.Predial de Leiria sob o nº 2934 e inscrito na matriz sob o artigo 2871.

- Prédio rústico com 2.400m², constituído por terreno de mato e pinheiros, sito em Vale Fernando, freguesia de Arrabal, concelho de Leiria, descrito na 1ª C.R.Predial de Leiria sob o nº 2935 e inscrito na matriz sob o artigo 2878.

1ª Conservatória do Registo Predial de Leiria (Arrabal): 2934 e 2935

Artigo Matricial: 2871 e 2878

Valor Patrimonial: 3,52€ e 2,77€

Localização

Localização: Vale Fernando - Arrabal

Coordenadas GPS: 39°41'21.9"N 8°45'06.3"W 39.689406,-8.751737

Informação Adicional

Área Total: 3.000,00m² e 2.400,00m²

Condições de Venda

Valor de venda: 2.700,00 Euros

Valor mínimo de venda: 2.295,00 Euros

Fotografias



Condições de Pagamento

- Valor de adjudicação (para a Massa Insolvente), sendo 20% de sinal e 80% no acto da escritura a realizar no prazo de 60 dias.
- 5% do valor da adjudicação acrescido de IVA à taxa legal (para a VAMGO - Gestão de Ativos e Comércio, SA, a título de comissão de venda).

RÚSTICO

VERBA Nº 14

Insolvência: Virgílio Augusto Brites Vieira e Maria Fátima Rodrigues Pereira Vieira
Processo: 5192/13.6TBLRA - Tribunal Judicial da Comarca de Leiria - Juízo de Comércio de Leiria - Juiz 3

Informação Predial

Descrição:

Nua propriedade do prédio rústico com 1.250m², constituído por terreno de mato e pinheiros, sito em Tendeiros, freguesia de Arrabal, concelho de Leiria, descrito na 1ª C.R.Predial de Leiria sob o nº 2936 e inscrito na matriz sob o artigo 2897.

1ª Conservatória do Registo Predial de Leiria (Arrabal): 2936

Artigo Matricial: 2897

Valor Patrimonial: 2,77€

Localização

Localização: Tendeiros - Arrabal

Coordenadas GPS: 39°41'30.0"N 8°44'39.9"W 39.691677,-8.744416

Informação Adicional

Área Total: 1.250,00m²

Condições de Venda

Valor de venda: 625,00 Euros

Valor mínimo de venda: 531,25 Euros

Fotografias

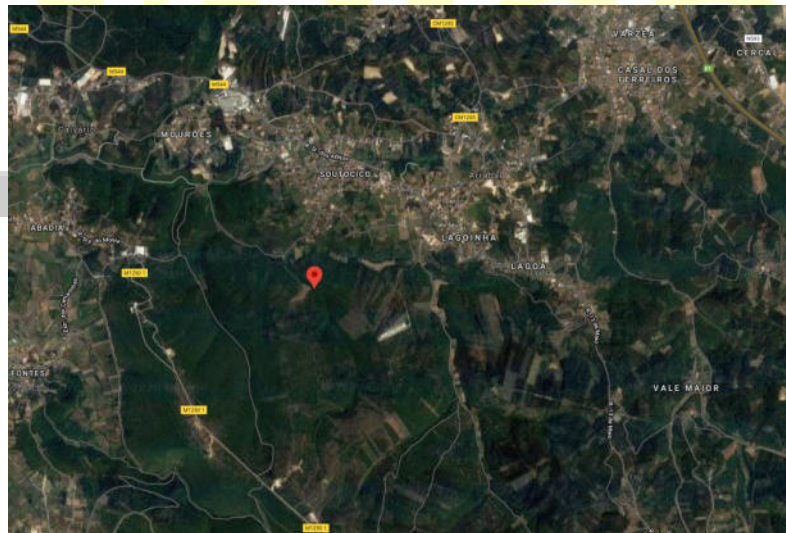

Condições de Pagamento

- Valor de adjudicação (para a Massa Insolvente), sendo 20% de sinal e 80% no acto da escritura a realizar no prazo de 60 dias.
- 5% do valor da adjudicação acrescido de IVA à taxa legal (para a VAMGO - Gestão de Ativos e Comércio, SA, a título de comissão de venda).